

JEDNOSTKA PROJEKTOWA



SART Sp. z o. o.
05-800 Pruszków,
ul. Czerwonych maków 11

INWESTOR

Parafia pw. Niepokalanego
Poczęcia Najświętszej
Maryi Panny
05-126 Nieporęt,
ul. Plac Wolności 3

DATA OPRACOWANIA

Czerwiec 2024

NAZWA INWESTYCJI

**REMONT DACHU ORAZ WIĘŻBY DACHOWEJ KOŚCIOŁA PW.
NIEPOKALANEGO POCZĘCIA NAJŚWIĘTSZEJ MARYI PANNY**

FAZA

BRANŻA

KATEGORIA OBIEKTU BUDOWLANEGO

Projekt Budowlany

Projekt Architektoniczno-Budowlany

X

ADRES INWESTYCJI

DANE EWIDENCYJNE

ul. Plac Wolności 3,
05-126 Nieporęt

Identyfikator działki: 140803_2.0001.127/3
działka nr: 127/3

BRANŻA ,FUNKCJA

IMIĘ I NAZWISKO, NR UPRAWNIEŃ

PODPIS

ARCHITEKTURA,
Projektant

mgr inż. arch. Jakub Soczyński
UPR. bud nr MA/148/17
w specjalności architektonicznej

ARCHITEKTURA,
Opracowanie

inż. arch. Dawid Bączkowski

Czerwiec 2024

PROJEKT ARCHITEKTONICZNO - BUDOWLANY

Spis treści

SPIS RYSUNKÓW	3
1 DANE OGÓLNE	4
1.1 <i>PODSTAWA OPRACOWANIA</i>	4
1.2 <i>PRZEDMIOT I ZAKRES OPRACOWANIA</i>	4
1.3 <i>RODZAJ I KATEGORIA OBIEKTU BUDOWLANEGO</i>	4
2 PROGRAM UŻYTKOWY	4
2.1 <i>STAN ISTNIEJĄCY</i>	4
2.2 <i>STAN PROJEKTOWANY</i>	4
3 UKŁAD PRZESTRZENNY I FORMA ARCHITEKTONICZNA	4
3.1 <i>STAN ISTNIEJĄCY</i>	4
3.2 <i>STAN PROJEKTOWANY</i>	5
4 CHARAKTERYSTYCZNE PARAMETRY BUDYNKU	5
4.1 <i>STAN ISTNIEJĄCY</i>	5
4.1.1 <i>DANE LICZBOWE</i>	5
4.2 <i>STAN PROJEKTOWANY</i>	6
5 OPINIA GEOTECHNICZNA, SPOSÓB POSADOWIENIA BUDYNKU	6
6 LICZBA LOKALI MIESZKALNYCH I UŻYTKOWYCH	6
7 LICZBA LOKALI MIESZKALNYCH DLA OSÓB NIEPEŁNOSPRAWNYCH	6
8 LICZBA LOKALI MIESZKALNYCH DOSTOSOWANYCH DO POTRZEB OSÓB NIEPEŁNOSPRAWNYCH..	6
9 CHARAKTERYSTYKA EKOLOGICZNA: PARAMETRY TECHNICZNE CHARAKTERYZUJĄCE WPŁYW NA ŚRODOWISKO, ZDROWIE LUDZI I OBIEKTY SĄSIEDNIE	6
9.1 <i>Zapotrzebowanie i jakość wody oraz ilość, jakość i sposób odprowadzania ścieków oraz wód opadowych:</i>	6
9.2 <i>Emisja zanieczyszczeń gazowych, w tym zapachów, pyłowych i płynnych, z podaniem rodzaju, ilości i zasięgu rozprzestrzeniania się</i>	6
9.3 <i>Rodzaj i ilość wytwarzanych odpadów</i>	6
9.4 <i>Właściwości akustyczne oraz emisja drgań, a także promieniowania, w szczególności jonizującego, pola elektromagnetycznego i innych zakłóceń, z podaniem parametrów i zasięgu rozprzestrzeniania się</i>	6
9.5 <i>Wpływ obiektu budowlanego na istniejący drzewostan, powierzchnię ziemi, w tym glebę, wody powierzchniowe i podziemne:</i>	6
10 ANALIZA MOŻLIWOŚCI WYKORZYSTANIA URZĄDZEŃ AUTOMATYCZNIE REGULUJĄCYCH TEMPERATURĘ W POMIESZCZENIACH	7
11 ELEMENTY WYPOSAŻENIA BUDOWLANO – INSTALACYJNEGO	7
12 WARUNKI OCHRONY PRZECIWPÓŻAROWEJ	7

13	ZGODY NA ODSTĘPSTWA OD PRZEPISÓW TECHNICZNO – BUDOWLANYCH.....	7
14	UWAGI	7
	OŚWIADCZENIA PROJEKTANTÓW	8
	UPRAWNIENIA I ZAŚWIADCZENIA Z IZBY	9
	ANALIZA PRZEGRODY - STROP PODDASZA – OCIEPLENIE WEŁNĄ DRZEWNĄ	Błąd! Nie zdefiniowano zakładki.

SPIS RYSUNKÓW

Nr rysunku	Nazwa rysunku	skala
A.PB.I.01	Inwentaryzacja – 1-Warstwa konstrukcji dachu	1:50
A.PB.I.02	Inwentaryzacja – 2-Warstwa konstrukcji dachu	1:50
A.PB.I.03	Inwentaryzacja – 3-Warstwa konstrukcji dachu	1:50
A.PB.I.04	Inwentaryzacja – Całość konstrukcji dachu	1:50
A.PB.I.05	Inwentaryzacja – Dach	1:50
A.PB.I.06	Inwentaryzacja – Przekroje	1:50
A.PB.I.07	Inwentaryzacja – Przekrój D-D	1:50
A.PB.01	Projekt - Plan sytuacyjny	-
A.PB.02	Projekt - 1-Warstwa konstrukcji dachu	1:50
A.PB.03	Projekt - 2-Warstwa konstrukcji dachu	1:50
A.PB.04	Projekt - 3-Warstwa konstrukcji dachu	1:50
A.PB.05	Projekt - Całość konstrukcji dachu	1:50
A.PB.06	Projekt - Dach	1:50
A.PB.07	Projekt - Przekrój A-A	1:50
A.PB.08	Projekt - Przekrój B-B	1:50
A.PB.09	Projekt - Przekrój C-C	1:50
A.PB.10	Projekt - Przekrój D-D	1:50
A.PB.11	Projekt - Elewacje	1:100
A.PB.12	Projekt - Detale	1:20

1 DANE OGÓLNE

1.1 PODSTAWA OPRACOWANIA

- Umowa z Inwestorem;
- Projekt budowlany wykonany przez SART Sp. z o.o.;
- Program Prac Konserwatorskich
- Wizja lokalna i ustalenia z Zamawiającym;
- Miejskowy Plan Zagospodarowania Przestrzennego;
- Inwentaryzacja budynku;
- Ekspertyza mikologiczna wykonana przez mgr inż. Agnieszkę Mielnik;
- Ekspertyza techniczna stanu konstrukcji więźby dachowej wykonaną przez mgr inż. Halinę Skarzyńską-Hila;
- Waloryzacja elementów więźby dachowej budynku wykonaną przez mgr inż. Agnieszkę Mielnik, mgr inż. Julitę Wawrzeniuk i mgr Agnieszkę Kozłowską.

1.2 PRZEDMIOT I ZAKRES OPRACOWANIA

- Przedmiotem inwestycji jest remont dachu oraz więźby dachowej kościoła pw. Niepokalanego Poczęcia Najświętszej Maryi Panny. Budynek znajduje się w Nieporęcie, 05-126, przy ulicy Plac Wolności 3.

1.3 RODZAJ I KATEGORIA OBIEKTU BUDOWLANEGO

- Istniejący budynek zakwalifikowany do kategorii X – budynki kultu religijnego.

2 PROGRAM UŻYTKOWY

2.1 STAN ISTNIEJĄCY

- Istniejący budynek pełni funkcję kościoła;
- Budynek posiada jedną kondygnację naziemną i poddasze nieużytkowe;
- Od strony zachodniej znajduje się istniejące główne wejście do budynku do którego prowadzi zewnętrzna klatka schodowa;
- Od strony północnej oraz południowej znajdują się dodatkowe wejście do budynku z poziomu przyziemia;
- Przy wejściu klatka schodowa prowadząca na empore;
- Wejście na poddasze z empyry metalowymi schodami oraz drabiną;

2.2 STAN PROJEKTOWANY

- Poddasze pozostaje nieużytkowe, reszta programu użytkowego bez zmian.

3 UKŁAD PRZESTRZENNY I FORMA ARCHITEKTONICZNA

3.1 STAN ISTNIEJĄCY

- Istniejący budynek na planie krzyża;
- Budynek kryty dachem wielospadowym z poszyciem z blachy miedzianej;
- Budynek nie posiada podpiwniczenia;

- Elewacja budynku otynkowana;
- Orynnowanie blaszane istniejące;
- Gzyms okalający budynek istniejący;
- Więźba kościoła wykonana dwóch konstrukcjach, które można określić jako główną (historyczną) oraz uzupełniającą (wtórną):
 - o Konstrukcja główna więźby o stolcach leżących znana również jako jętkowa z leżącymi stolcami;
 - o Konstrukcja uzupełniająca – złożona z dwóch ram podłużnych stolcowych, oparta na belkach wiązarowych;

3.2 STAN PROJEKTOWANY

- Planowana jest wymiana zdegradowanych lub uszkodzonych części belek wiązarowych;
- Uzupełnienie brakujących belek wiązarowych na poddaszu;
- Usunięcie istniejącego ocieplenia i ocieplenie stropu poddasza wełną drzewną, gr. 20 cm;
- Wstawienie rur wentylacyjnych spiro z siatką w istniejących otworach stropu;
- Wstawienie nowych nadciągów z drewna klejonego warstwowo w miejscu istniejących pociągów;
- Wstawienie słupów podpierających ramy narożne;
- Wymiana zdegradowanych lub uszkodzonych części stolców leżących oraz płatwi dolnych;
- Wymiana zdegradowanej płatwi stopowej;
- Uzupełnienie zastrzałów;
- Wymiana zdegradowanych lub uszkodzonych części krokwi;
- Orynnowanie oraz elementy usztywniające wymieniane na wykonane z blachy miedzianej gr. 0,55mm;
- Płatki śniegowe oraz iglice odgromowe odnawiane;
- Wymiana instalacji odgromowej;
- Wymiana masztów odgromowych i przekształcenie ich w kominki wentylacyjne;
- Wymiana połaci dachowej na blachę miedzianą w krótkich arkuszach do 90 cm, łączoną na rąbek.
- Zapewnienie wentylacji poddasza – powietrze zaciągane przez siatkę okapową pomiędzy krokwiami, a wywiewane przez kominki wentylacyjne w kalenicy;

4 CHARAKTERYSTYCZNE PARAMETRY BUDYNKU

4.1 STAN ISTNIEJĄCY

4.1.1 DANE LICZBOWE

- | | |
|----------------------------------|--------------------------|
| • Powierzchnia zabudowy budynku: | 357,8 m ² |
| • Kubatura poddasza: | 4920,6 m ³ |
| • Wysokość budynku: | 19 m n.p.t. |
| • Wymiary: | 26,0 m x 10,7 m |
| • Liczba kondygnacji: | 1 + poddasze nieużytkowe |
| • Powierzchnia użytkowa strychu: | 210,6 m ² |

4.2 STAN PROJEKTOWANY

- Planowany remont nie wpływa na charakterystyczne parametry budynku, przez co pozostają one bez zmian.

5 OPINIA GEOTECHNICZNA, SPOSÓB POSADOWIENIA BUDYNKU

- Planowany remont nie powoduje zwiększenia obciążeń budynku;

6 LICZBA LOKALI MIESZKALNYCH I UŻYTKOWYCH

- Nie dotyczy

7 LICZBA LOKALI MIESZKALNYCH DLA OSÓB NIEPEŁNOSPRAWNYCH

- Nie dotyczy.

8 LICZBA LOKALI MIESZKALNYCH DOSTOSOWANYCH DO POTRZEB OSÓB NIEPEŁNOSPRAWNYCH

- Nie dotyczy.

9 CHARAKTERYSTYKA EKOLOGICZNA: PARAMETRY TECHNICZNE CHARAKTERYZUJĄCE WPŁYW NA ŚRODOWISKO, ZDROWIE LUDZI I OBIEKTY SĄSIEDNIE

9.1 Zapotrzebowanie i jakość wody oraz ilość, jakość i sposób odprowadzania ścieków oraz wód opadowych:

- Szacowane zapotrzebowanie na wodę do celów bytowych: bez zmian;
- Szacowana ilość odprowadzanych ścieków: bez zmian;
- Planowane odprowadzanie ścieków bez zmian;
- Planowane odprowadzenie wód opadowych bez zmian.

9.2 Emisja zanieczyszczeń gazowych, w tym zapachów, pyłowych i płynnych, z podaniem rodzaju, ilości i zasięgu rozprzestrzeniania się

- Remont nie wpływa na emisję gazów, zapachów i pyłów.

9.3 Rodzaj i ilość wytwarzanych odpadów

- Bez zmian.

9.4 Właściwości akustyczne oraz emisja drgań, a także promieniowania, w szczególności jonizującego, pola elektromagnetycznego i innych zakłóceń, z podaniem parametrów i zasięgu rozprzestrzeniania się

- Bez zmian.

9.5 Wpływ obiektu budowlanego na istniejący drzewostan, powierzchnię ziemi, w tym glebę, wody powierzchniowe i podziemne:

- Remont budynku nie wpływa na jakość gleby oraz wód powierzchniowych i podziemnych;
- Nie wymaga wycinki drzew.

10 ANALIZA MOŻLIWOŚCI WYKORZYSTANIA URZĄDZEŃ AUTOMATYCZNIE REGULUJĄCYCH TEMPERATURĘ W POMIESZCZENIACH

- Remont nie wprowadza zmian w istniejącym systemie zaopatrzenia w ciepło.

11 ELEMENTY WYPOSAŻENIA BUDOWLANO – INSTALACYJNEGO

- Projektowane zamierzenie nie wprowadza zmian w istniejących przyłączach i wyposażeniu budowlano-instalacyjnym.

12 WARUNKI OCHRONY PRZECIWPOŻAROWEJ

- Warunki ochrony pożarowej w zakresie objętym opracowaniem bez zmian;
- Elementy drewniane należy zabezpieczyć impregnatami ochronnymi do klasy reakcji na ogień B, s2, d0;
- Pokrycie dachu wykonane jako nierozprzestrzeniające ognia (Broof, t1);
- Izolacja termiczna wykonana z materiałów niepalnych;
- Wszelkie dodatkowe elementy z materiałów drewnopochodnych należy zabezpieczyć do stanu niezapalności.

13 ZGODY NA ODSTĘPSTWA OD PRZEPISÓW TECHNICZNO – BUDOWLANYCH

- Projekt nie wymaga odstępstw od przepisów techniczno – budowlanych.

14 UWAGI

- Wszelkie prace przy zabytkowej więźbie należy wykonywać zgodnie z zapisami Programu Prac Konserwatorskich;
- Wszelkie prace przy zabytkowej więźbie należy wykonywać zgodnie z projektem technicznym konstrukcji;

OŚWIADCZENIA PROJEKTANTÓW

Pruszków dn. 18.06.2024r

OŚWIADCZENIE

Na podstawie art. 34 ust. 3d pkt 3 Ustawy z dnia 7 lipca 1994 r. Prawo budowlane (tekst jednolity: Dz. U. z 2020 r. poz. 1333, zmieniony przez: Dz. U. z 2020 r. poz. 471) oświadczam, że projekt architektoniczno-budowlany dla zamierzenia budowlanego: **REMONT DACHU ORAZ WIĘZBY DACHOWEJ KOŚCIOŁA PW. NIEPOKALANEGO POCZĘCIA NAJŚWIĘTSZEJ MARYI PANNY** sporządziłem zgodnie z obowiązującymi przepisami i zasadami wiedzy technicznej.

.....

podpis projektanta

UPRAWNIENIA I ZAŚWIADCZENIA Z IZBY



IZBA ARCHITEKTÓW
RZECZYPOSPOLITEJ POLSKIEJ

Mazowiecka Okręgowa Rada Izby Architektów RP

ZAŚWIADCZENIE - ORYGINAŁ

(wypis z listy architektów)

Mazowiecka Okręgowa Rada Izby Architektów RP zaświadcza, że:

mgr inż. arch. Jakub Maciej SOCZYŃSKI

posiadający kwalifikacje zawodowe do pełnienia samodzielnych funkcji technicznych w budownictwie w specjalności architektonicznej i w zakresie posiadanych uprawnień nr **MA/148/17**, jest wpisany na listę członków Mazowieckiej Okręgowej Izby Architektów RP pod numerem: **MA-3001**.

Członek czynny od: 27-02-2018 r.

Data i miejsce wygenerowania zaświadczenia: 10-04-2024 r. Warszawa.

Zaświadczenie jest ważne do dnia: **30-06-2025 r.**

Podpisano elektronicznie w systemie informatycznym Izby Architektów RP przez:
Anatol Kuczyński, Sekretarz Okręgowej Rady Izby Architektów RP.

Nr weryfikacyjny zaświadczenia:

MA-3001-CE2E-FA17-3FYD-3843

Dane zawarte w niniejszym zaświadczeniu można sprawdzić podając nr weryfikacyjny zaświadczenia w publicznym serwisie internetowym Izby Architektów: www.izbaarchitektow.pl lub kontaktując się bezpośrednio z właściwą Okręgową Izbą Architektów RP.



**IZBA ARCHITEKTÓW
RZECZYPOSPOLITEJ POLSKIEJ**

**MAZOWIECKA OKRĘGOWA IZBA ARCHITEKTÓW
RZECZYPOSPOLITEJ POLSKIEJ
KOMISJA KWALIFIKACYJNA**

Znak sprawy: 516/MAOKK/2017
Nr uprawnień: MA/148/17

Warszawa, dnia 04 stycznia 2018r.

DECYZJA nr 283/MAOKK/2017

Na podstawie art. 24 ust.1 pkt 2 ustawy z dnia 15 grudnia 2000r. o samorządach zawodowych architektów oraz inżynierów budownictwa (Dz. U. z 2013r. poz.932 z późn. zm.) w związku z art. 12, art. 13 oraz art. 14 ust.1 pkt 1 ustawy z dnia 7 lipca 1994r. Prawo budowlane (Dz. U. z 2017 r. poz. 1332 z późn. zm.), zgodnie z art. 104 ustawy z dnia 14 czerwca 1960r. Kodeks postępowania administracyjnego (Dz. U. z 2017r., poz. 1257 l.)

stwierdza się, że

Pan mgr inż. arch. Jakub Maciej Soczyński

urodzony w dniu 11 czerwca 1985 r. w Warszawie

**posiada odpowiednie wykształcenie techniczne oraz praktykę zawodową
i po zdaniu egzaminu z wynikiem pozytywnym otrzymuje**

UPRAWNIENIA BUDOWLANE

**w specjalności architektonicznej do projektowania i kierowania robotami budowlanymi
bez ograniczeń.**

**Powyższe uprawnienia budowlane upoważniają do wykonywania
samodzielnej funkcji technicznej w budownictwie, obejmującej:**

1. projektowanie, sprawdzanie projektów architektoniczno-budowlanych i sprawowanie nadzoru autorskiego
2. kierowanie budową lub innymi robotami budowlanymi
3. kierowanie wytwarzaniem konstrukcyjnych elementów budowlanych oraz nadzór i kontrolę techniczną wytwarzania tych elementów
4. wykonywanie nadzoru inwestorskiego
5. sprawowanie kontroli technicznej utrzymania obiektów budowlanych

Decyzja niniejsza jako uwzględniająca w całości żądanie strony nie wymaga uzasadnienia.

Od powyższej decyzji przysługuje Panu odwołanie do Krajowej Komisji Kwalifikacyjnej Izby Architektów RP za pośrednictwem Okręgowej Komisji Kwalifikacyjnej Mazowieckiej Okręgowej Izby Architektów RP, w terminie 14 dni od dnia doręczenia decyzji.

Przewodniczący OKK MAOIA RP arch. Janusz Pachowski

Zastępca Przewodniczącego OKK MAOIA RP arch. Andrzej Sowa

Sekretarz OKK MAOIA RP arch. Elżbieta Dziubak

Członek OKK MAOIA RP arch. Ewa Kaźmierczak

Członek OKK MAOIA RP arch. Radosław Kowalewski

Członek OKK MAOIA RP arch. Andrzej Nasfeter

Członek OKK MAOIA RP arch. Stanisław Stefanowicz

Członek OKK MAOIA RP arch. Jolanta Ukleja

Otrzymują:

1. Wnioskodawca: Jakub Maciej Soczyński

2. Główny Inspektor Nadzoru Budowlanego - w celu wpisania do centralnego rejestru osób posiadających uprawnienia budowlane (po uprawomocnieniu się decyzji) 3. Mazowiecka Okręgowa Rada Izby Architektów RP (po uprawomocnieniu się decyzji) 4. a/a



Handwritten signatures of the members of the Commission, including Janusz Pachowski, Andrzej Sowa, Elżbieta Dziubak, Ewa Kaźmierczak, Radosław Kowalewski, Andrzej Nasfeter, Stanisław Stefanowicz, and Jolanta Ukleja.

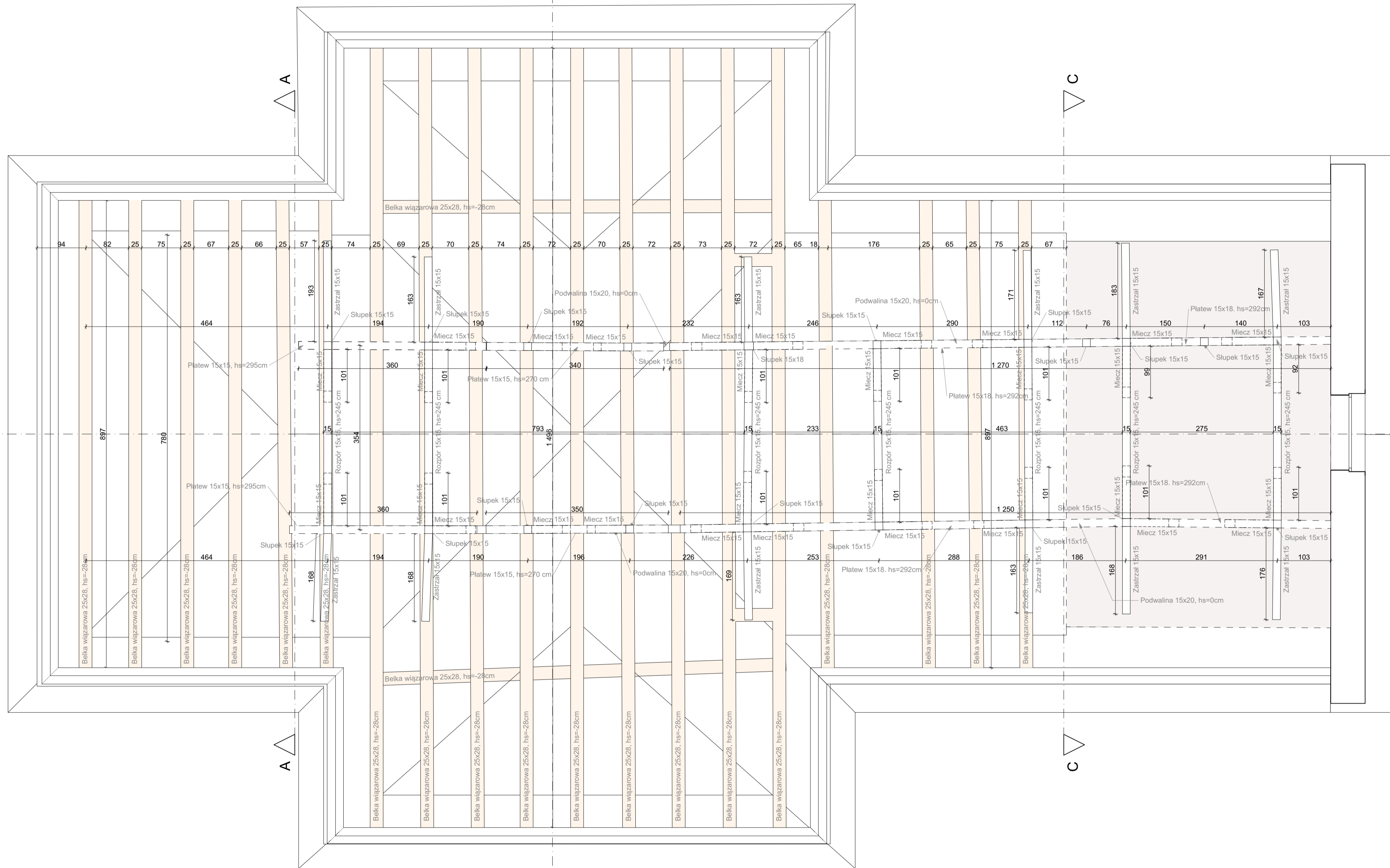

SART Sp. z o.o.
05-830 Pruszków
ul. Czerwonych Maków 11
pracownia@architrada.eu
www.architrada.eu

INWESTOR:
Parafia pw. Niepokalanego Poczęcia
Najświętszej Maryi Panny
ul. Plac Wolności 3, 05-126 Nieporęt

INWESTYCJA:
REMONT DACHU ORAZ
WIEŻBY DACHOWEJ KOŚCIOŁA
PW. NIEPOKALANEGO POCZĘCIA
NAJŚWIĘTSZEJ MARYI PANNY

LOKALIZACJA:
Kościół pw. Niepokalanego
Poczęcia Najświętszej Maryi Panny
ul. plac Wolności 3,
05-126 Nieporęt

RYSunEK:
1-Warstawa konstrukcji dachu

PROJEKTANT: arch. Jakub Soczyński
OPRACOWANIE: mgr arch. Jakub Soczyński
inż. arch. Dawid Bączkowski

BRANZA: Architektura
FAZA: Budowlany

SKALA: 1:50
DATA: 08.2024

NR RYSUNKU: A.PB.1.01

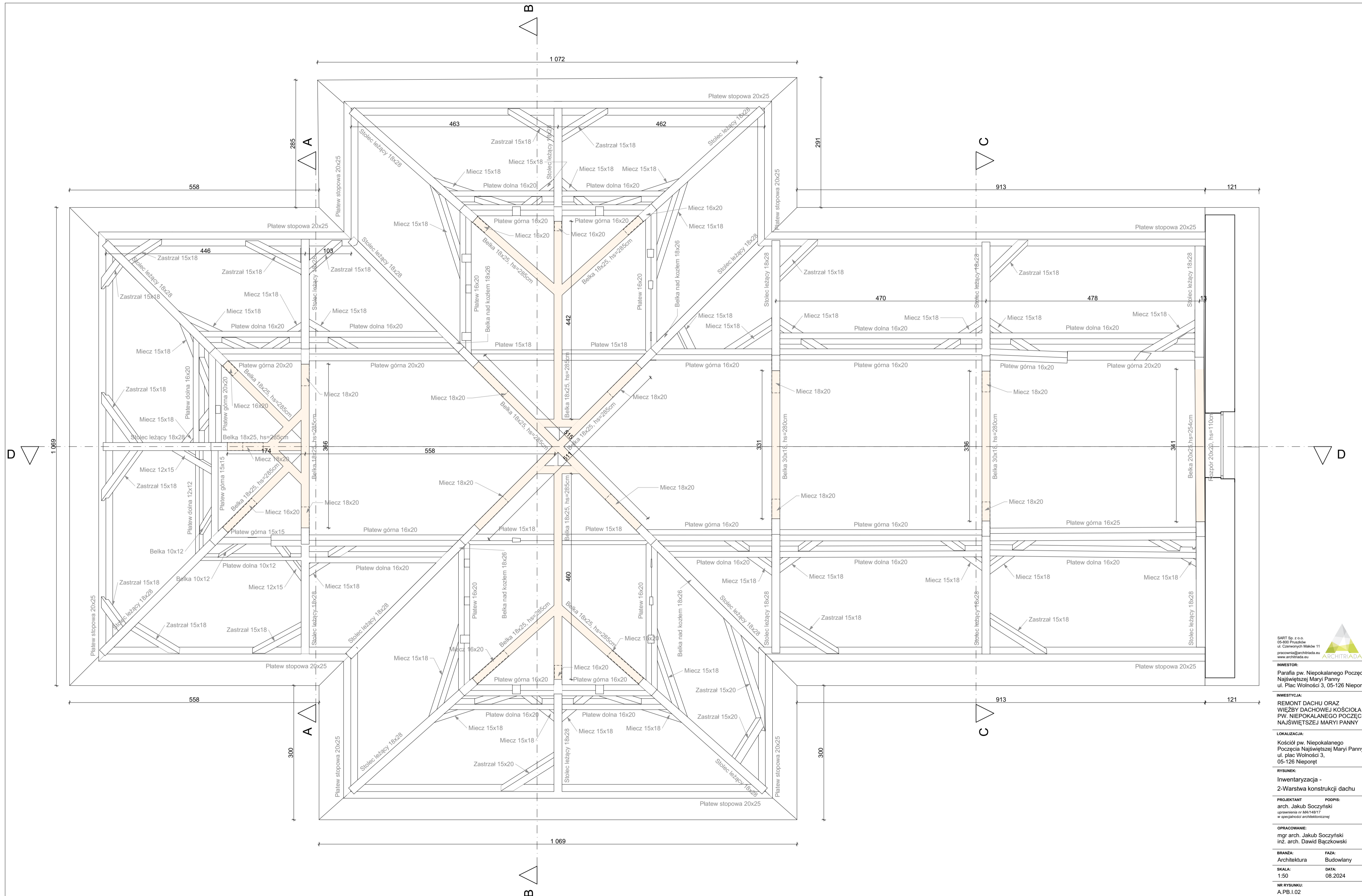

SART Sp. z o.o.
 05-800 Pruszków
 ul. Czerwonych Maków 11
 pracownia@architriada.eu
 www.architriada.eu

INWESTOR:
 Parafia pw. Niepokalanego Poczęcia
 Najświętszej Maryi Panny
 ul. Plac Wolności 3, 05-126 Nieporęt

INWESTYCJA:
 REMONT DACHU ORAZ
 WIEŻBY DACHOWEJ KOŚCIOŁA
 PW. NIEPOKALANEGO POCZĘCIA
 NAJŚWIĘTSZEJ MARYI PANNY

LOKALIZACJA:
 Kościół pw. Niepokalanego
 Poczęcia Najświętszej Maryi Panny
 ul. plac Wolności 3,
 05-126 Nieporęt

RYSunEK:
 Inwentaryzacja -
 2-Warstwa konstrukcji dachu

PROJEKTANT: arch. Jakub Soczyński
 PODPIS: *[Signature]*
 uprawienia nr MA14817
 w specjalności architektonicznej

OPRACOWANIE:
 mgr arch. Jakub Soczyński
 inż. arch. Dawid Bączkowski

BRANŻA: Architektura
 FAZA: Budowlany

SKALA: 1:50
 DATA: 08.2024

NR RYSUNKU:
 A.PB.1.02

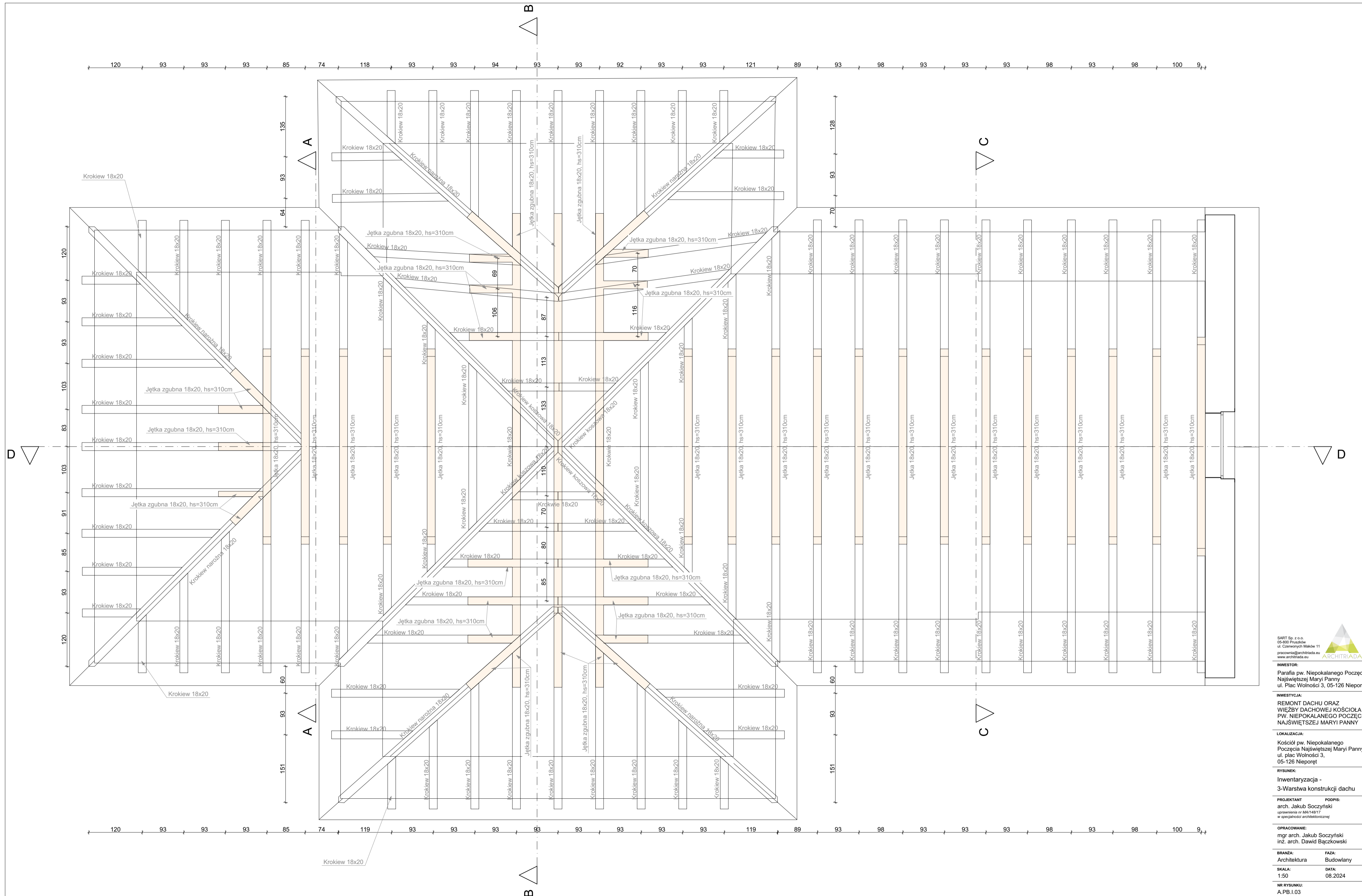

SART Sp. z o.o.
 05-800 Pruszków
 ul. Czerwonych Maków 11
 pracownia@architriada.eu
 www.architriada.eu

INWESTOR:
 Parafia pw. Niepokalanego Poczęcia
 Najświętszej Maryi Panny
 ul. Plac Wolności 3, 05-126 Nieporęt

INWESTYCJA:
 REMONT DACHU ORAZ
 WIEŻBY DACHOWEJ KOŚCIOŁA
 PW. NIEPOKALANEGO POCZĘCIA
 NAJŚWIĘTSZEJ MARYI PANNY

LOKALIZACJA:
 Kościół pw. Niepokalanego
 Poczęcia Najświętszej Maryi Panny
 ul. plac Wolności 3,
 05-126 Nieporęt

RYSUINEK:
 Inwentaryzacja -
 3-Warstwa konstrukcji dachu

PROJEKTANT: arch. Jakub Soczyński
 PODPIS: [Signature]
 uprawnień nr MA/14817
 w specjalności architektonicznej

OPRACOWANIE:
 mgr arch. Jakub Soczyński
 inż. arch. Dawid Bączkowski

BRANŻA: Architektura
 FAZA: Budowlany

SKALA: 1:50
 DATA: 08.2024

NR RYSUNKU:
 A.PB.1.03

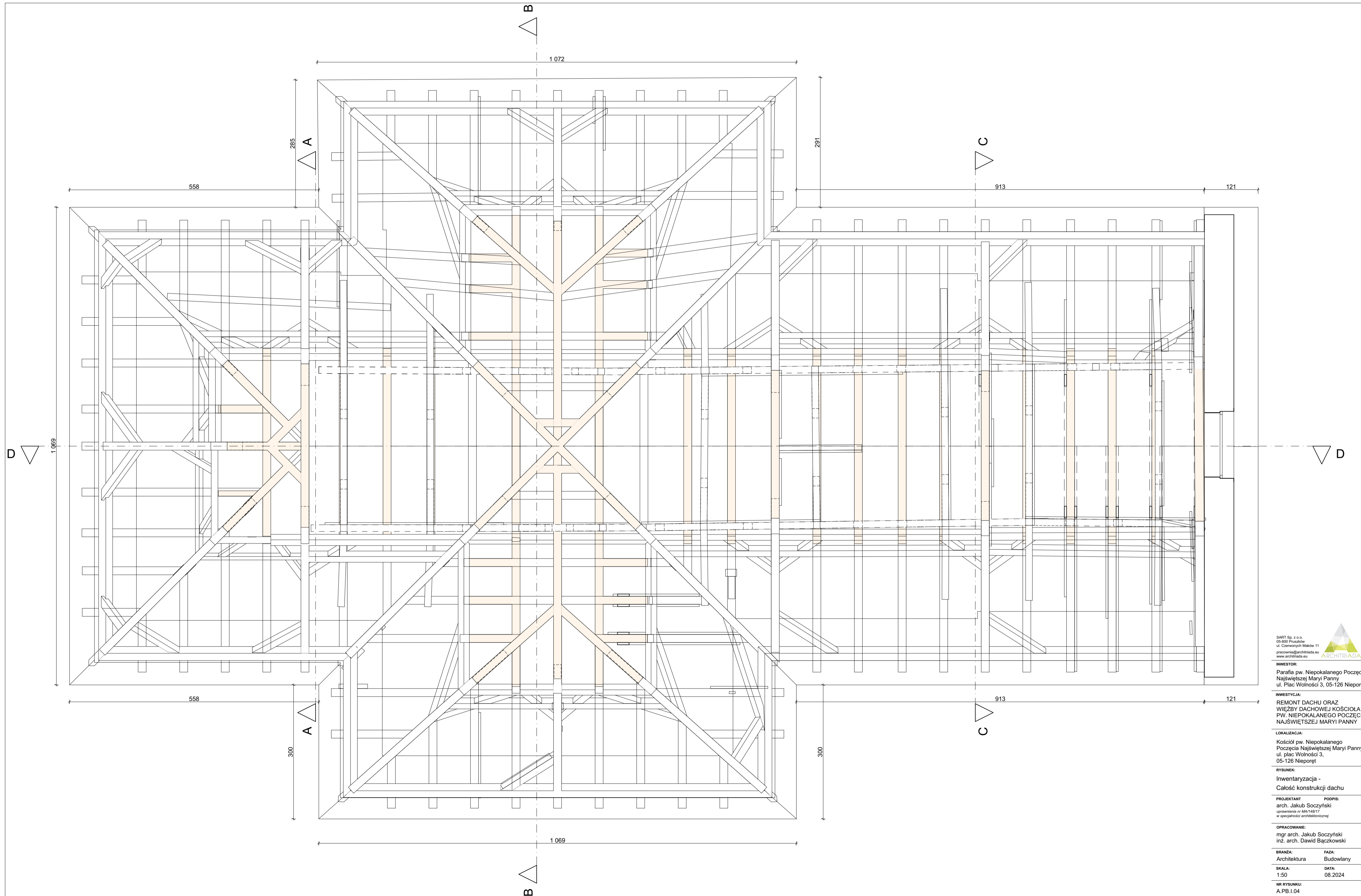

SART Sp. z o.o.
 05-800 Pruszków
 ul. Czerwonych Maków 11
 pracownia@architriada.eu
 www.architriada.eu

INWESTOR:
 Parafia pw. Niepokalanego Poczęcia
 Najświętszej Maryi Panny
 ul. Plac Wolności 3, 05-126 Nieporęt

INWESTYCJA:
 REMONT DACHU ORAZ
 WIEŻBY DACHOWEJ KOŚCIOŁA
 PW. NIEPOKALANEGO POCZĘCIA
 NAJŚWIĘTSZEJ MARYI PANNY

LOKALIZACJA:
 Kościół pw. Niepokalanego
 Poczęcia Najświętszej Maryi Panny
 ul. plac Wolności 3,
 05-126 Nieporęt

RYSunEK:
 Inwentaryzacja -
 Całość konstrukcji dachu

PROJEKTANT PODPIS:
 arch. Jakub Soczyński
 uprawienia nr MA/14917
 w specjalności architektonicznej

OPRACOWANIE:
 mgr arch. Jakub Soczyński
 inż. arch. Dawid Bączkowski

BRANŻA: FAZA:
 Architektura Budowlany

SKALA: DATA:
 1:50 08.2024

NR RYSUNKU:
 A.PB.1.04

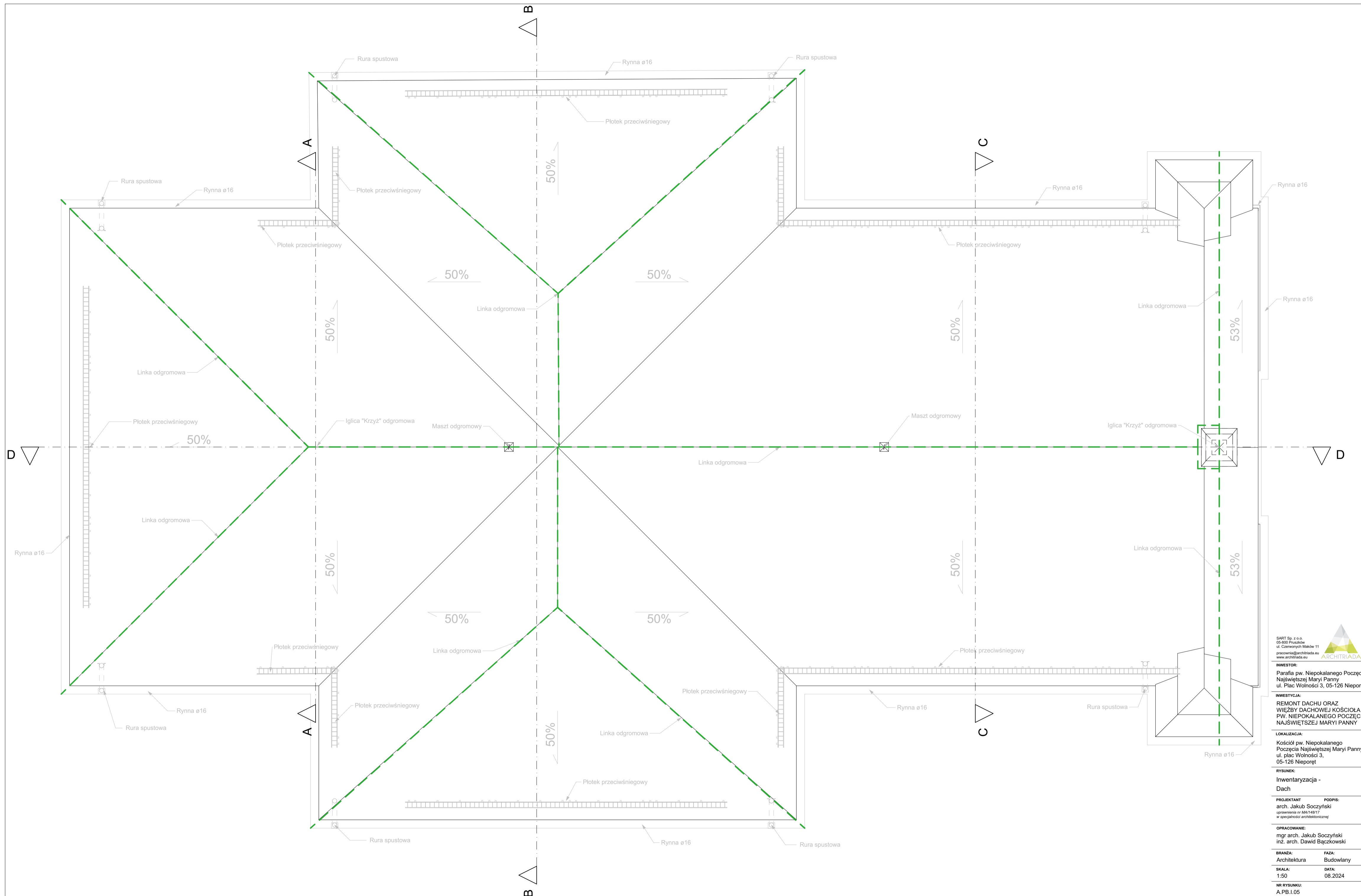

SART Sp. z o.o.
 05-800 Pruszków
 ul. Czerwonych Maków 11
 pracownia@architriada.eu
 www.architriada.eu

INWESTOR:
 Parafia pw. Niepokalanego Poczęcia
 Najświętszej Maryi Panny
 ul. Plac Wolności 3, 05-126 Nieporęt

INWESTYCJA:
 REMONT DACHU ORAZ
 WIEŻBY DACHOWEJ KOŚCIOŁA
 PW. NIEPOKALANEGO POCZĘCIA
 NAJŚWIĘTSZEJ MARYI PANNY

LOKALIZACJA:
 Kościół pw. Niepokalanego
 Poczęcia Najświętszej Maryi Panny
 ul. plac Wolności 3,
 05-126 Nieporęt

RYSunEK:
 Inwentaryzacja -
 Dach

PROJEKTANT **PODPIS:**
 arch. Jakub Soczyński
 uprawnień nr MA/14917
 w specjalności architektonicznej

OPRACOWANIE:
 mgr arch. Jakub Soczyński
 inż. arch. Dawid Bączkowski

BRANŻA: **FAZA:**
 Architektura Budowlany

SKALA: **DATA:**
 1:50 08.2024

NR RYSUNKU:
 A.PB.1.05

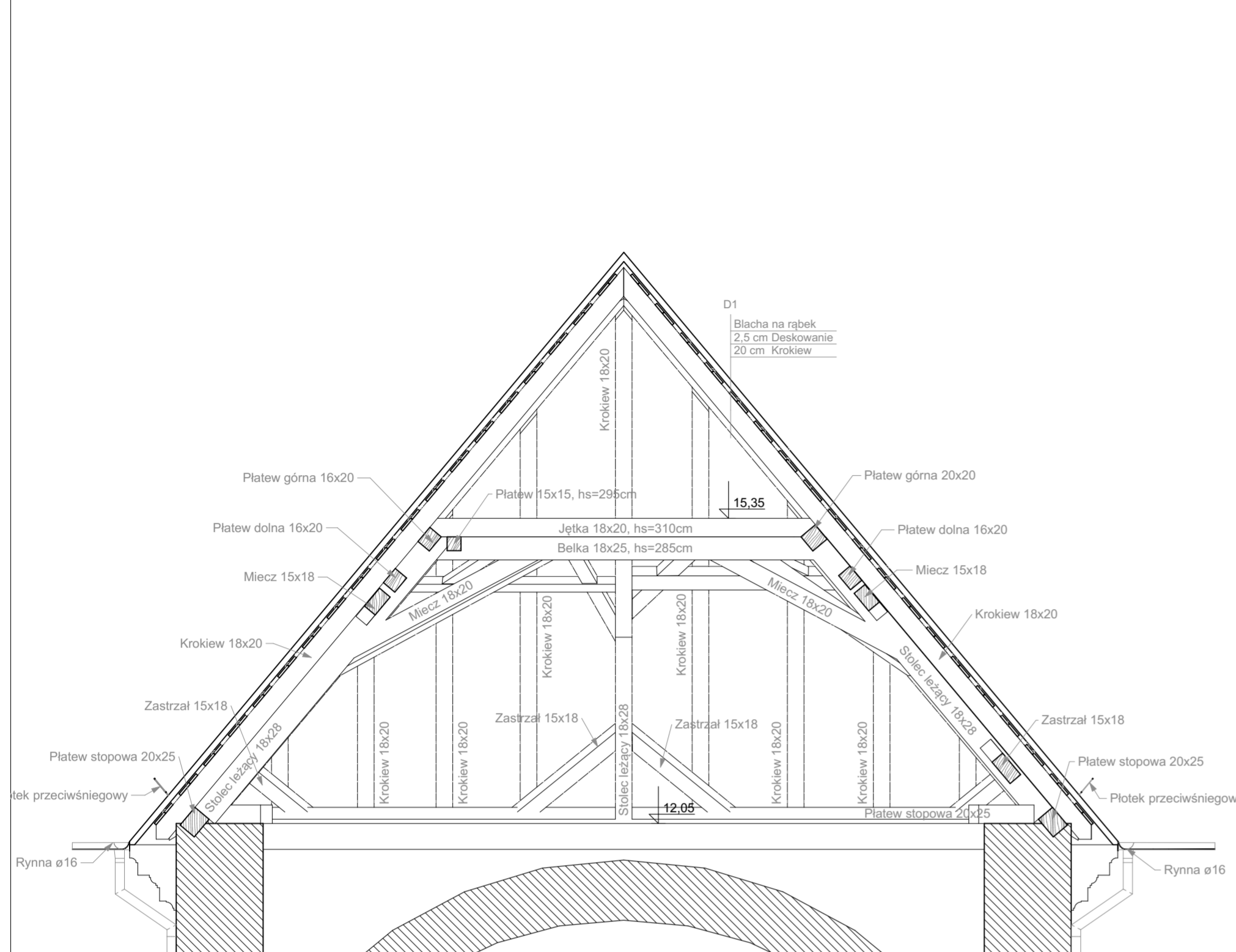

PRZEKRÓJ A-A

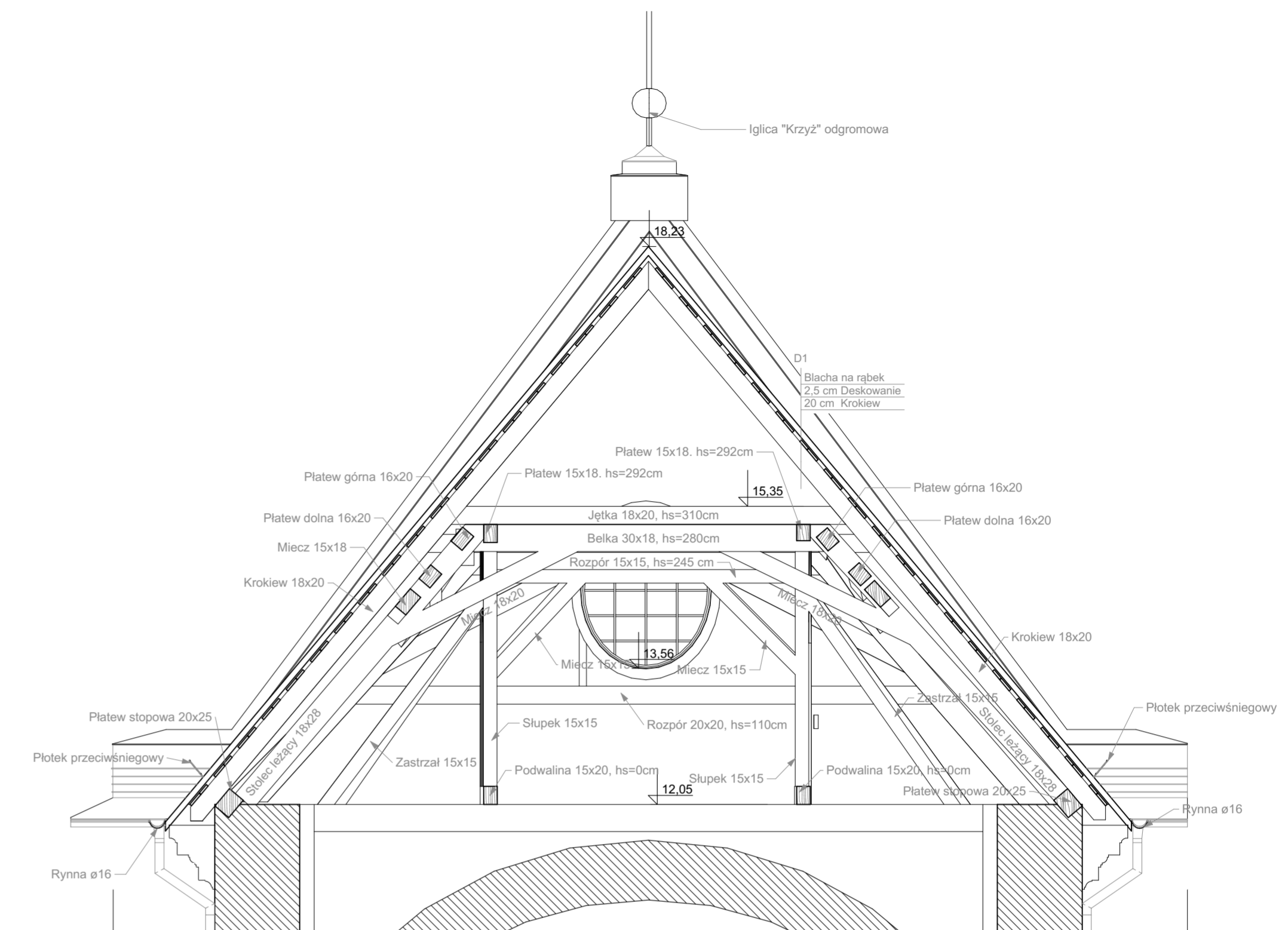

PRZEKRÓJ C-C

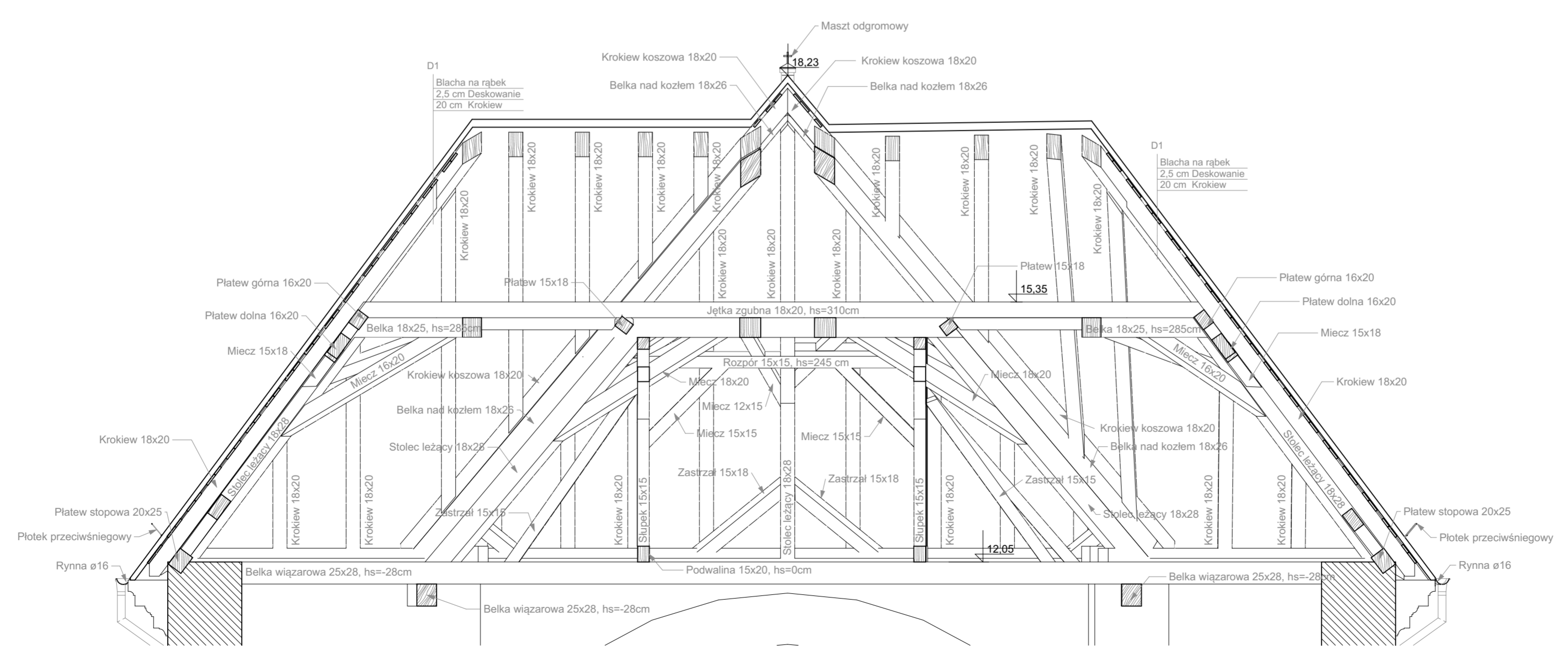

PRZEKRÓJ B-B

SART Sp. z o.o.
05-800 Pruszków
ul. Czerwonych Młoków 11
pracownia@architriada.eu
www.architriada.eu

INWESTOR:
Parafia pw. Niepokalanego Poczęcia
Najświętszej Maryi Panny
ul. Plac Wolności 3, 05-126 Nieporęt

INWESTYCJA:
REMONT DACHU ORAZ
WIĘZBY DACHOWEJ KOŚCIOŁA
PW. NIEPOKALANEGO POCZĘCIA
NAJŚWIĘTSZEJ MARYI PANNY

LOKALIZACJA:
Kościół pw. Niepokalanego
Poczęcia Najświętszej Maryi Panny
ul. Plac Wolności 3,
05-126 Nieporęt

RYSEK:
Inwentaryzacja -
Przekroje

PROJEKTANT PODPIS:
arch. Jakub Soczyński
uprawnienia nr MA/148/17
w specjalności architektonicznej

OPRACOWANIE:
mgr arch. Jakub Soczyński
inż. arch. Dawid Bączkowski

BRANŻA: FAZA:
Architektura Budowlany

SKALA: DATA:
1:50 08.2024

NR RYSUNKU:
A.PB.1.06

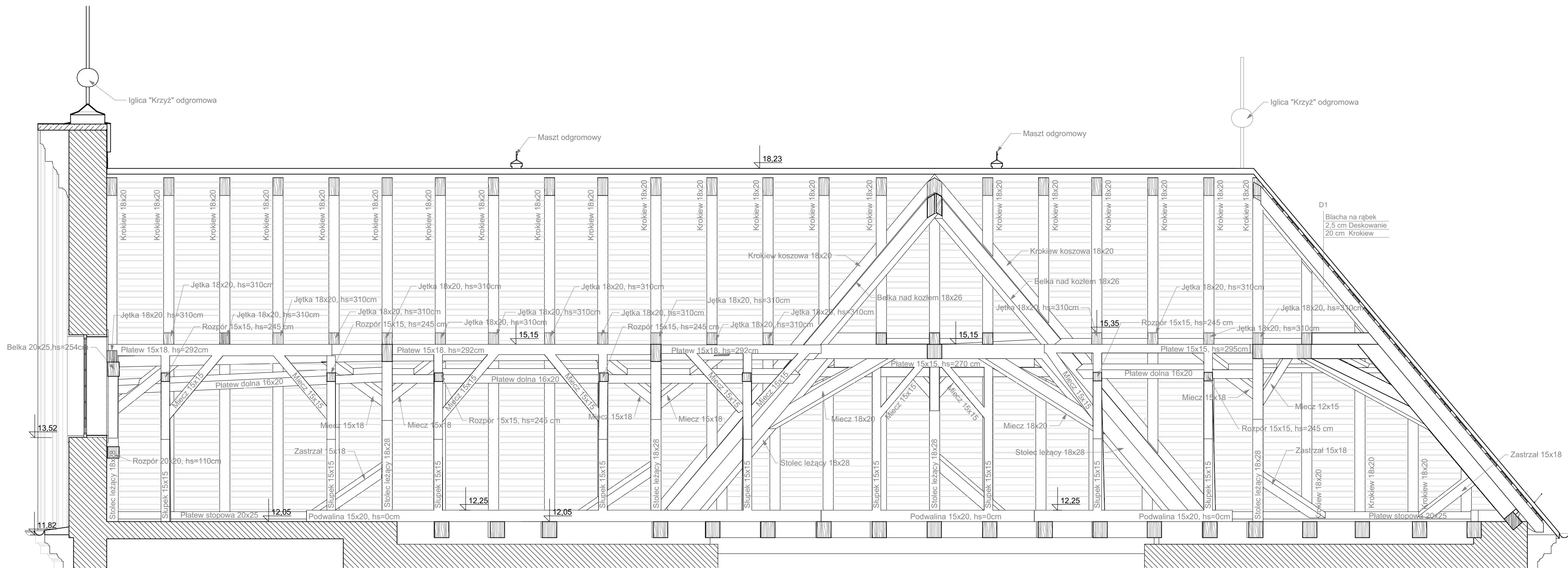

SART Sp. z o.o.
05-800 Pnuszów
ul. Czerwonych Młaków 11
pracownia@architriada.eu
www.architriada.eu



INWESTOR:
Parafia pw. Niepokalanego Poczęcia
Najświętszej Maryi Panny
ul. Plac Wolności 3, 05-126 Nieporęt

INWESTYCJA:
REMONT DACHU ORAZ
WIĘZBY DACHOWEJ KOŚCIOŁA
PW. NIEPOKALANEGO POCZĘCIA
NAJŚWIĘTSZEJ MARYI PANNY

LOKALIZACJA:
Kościół pw. Niepokalanego
Poczęcia Najświętszej Maryi Panny
ul. plac Wolności 3,
05-126 Nieporęt

RYСУNEK:
Inwentaryzacja -
Przekrój D-D

PROJEKTANT **PODPIS:**
arch. Jakub Soczyński
uprawnienia nr MA/148/17
w specjalności architektonicznej

OPRACOWANIE:
mgr arch. Jakub Soczyński
inż. arch. Dawid Bączkowski

BRANŻA: **FAZA:**
Architektura Budowlany

SKALA: **DATA:**
1:50 08.2024

NR RYSUNKU:
A.PB.1.07

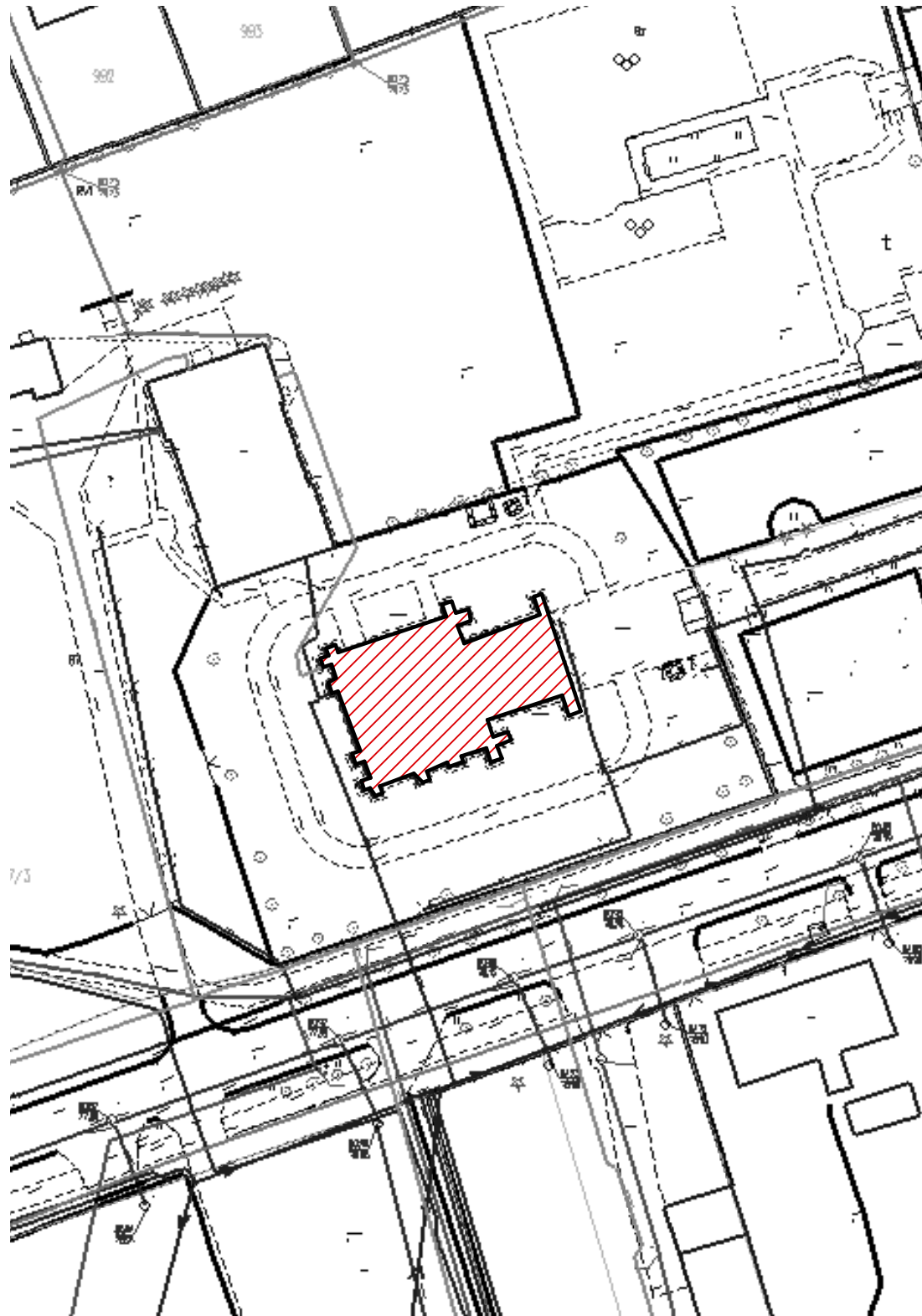

SART Sp. z o.o.
05-800 Pruszków
ul. Czerwonych Maków 11
pracownia@architriada.eu
www.architriada.eu



INWESTOR:

Parafia pw. Niepokalanego Poczęcia
Najświętszej Maryi Panny
ul. Plac Wolności 3, 05-126 Nieporęt

INWESTYCJA:

REMONT DACHU ORAZ
WIĘŻBY DACHOWEJ KOŚCIOŁA
PW. NIEPOKALANEGO POCZĘCIA
NAJŚWIĘTSZEJ MARYI PANNY

LOKALIZACJA:

Kościół pw. Niepokalanego
Poczęcia Najświętszej Maryi Panny
ul. plac Wolności 3,
05-126 Nieporęt

RYSUNEK:

Projekt -
Plan sytuacyjny

PROJEKTANT **PODPIS:**

arch. Jakub Soczyński
uprawnienia nr MA/148/17
w specjalności architektonicznej

OPRACOWANIE:

mgr arch. Jakub Soczyński
inż. arch. Dawid Bączkowski

BRANŻA: Architektura **FAZA:** Budowlany

SKALA: **DATA:**
08.2024

NR RYSUNKU:
A.PB.01

- LEGENDA:**
- Elementy istniejące
 - Elementy odnawiane/wymieniane/uzupełniane

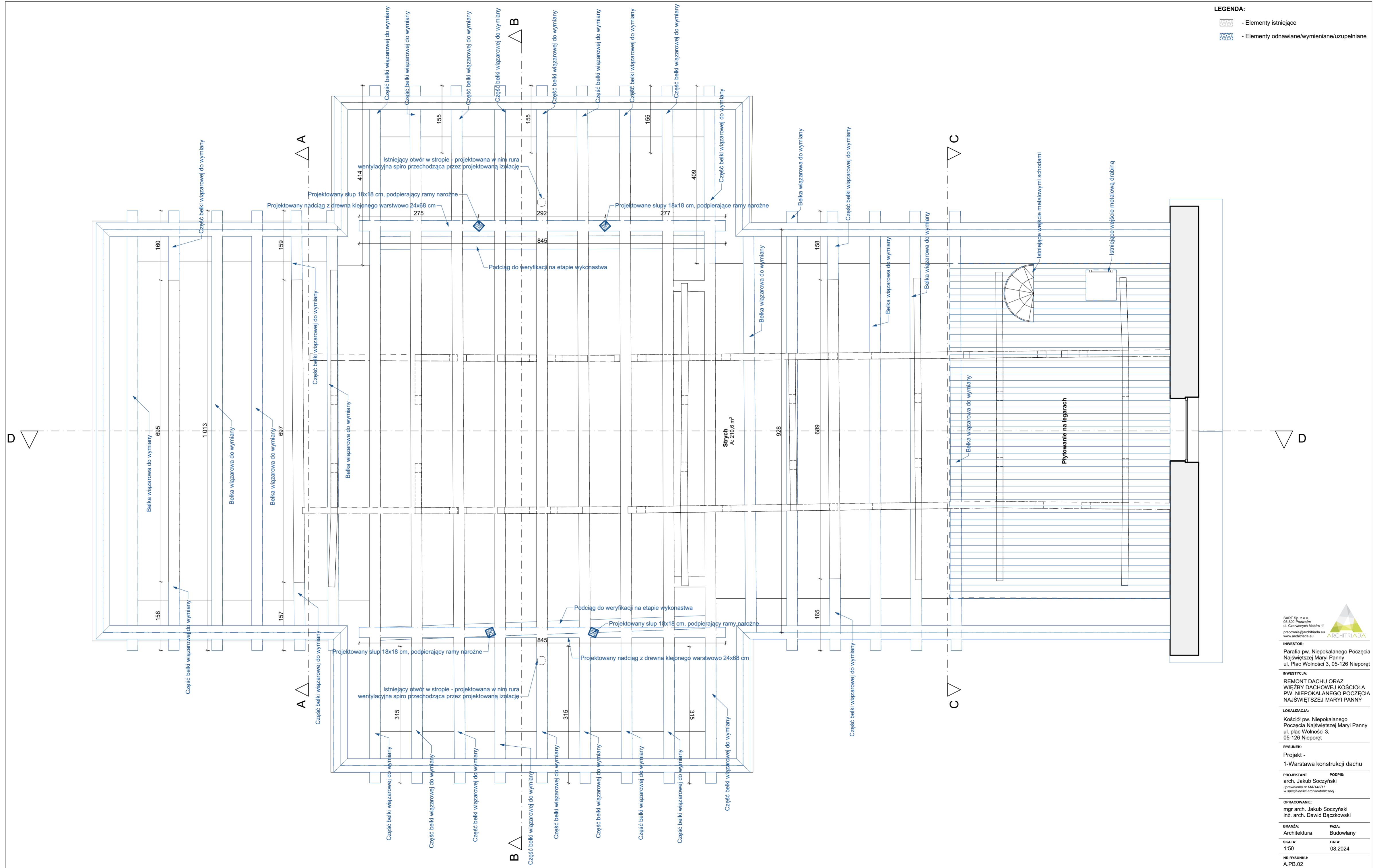

SART Sp. z o.o.
05-800 Pruszków
ul. Czerwonych Małków 11
pracownia@architriada.eu
www.architriada.eu



INWESTOR:
Parafia pw. Niepokalanego Poczęcia
Najświętszej Maryi Panny
ul. plac Wolności 3, 05-126 Nieporęt

INWESTYCJA:
REMONT DACHU ORAZ
WIEŻBY DACHOWEJ KOŚCIOŁA
PW. NIEPOKALANEGO PO CZĘCIA
NAJSWIĘTSZEJ MARYI PANNY

LOKALIZACJA:
Kościół pw. Niepokalanego
Poczęcia Najświętszej Maryi Panny
ul. plac Wolności 3,
05-126 Nieporęt

RYSEK:
Projekt -
1-Warstwa konstrukcji dachu

PROJEKTANT:
arch. Jakub Soczyński
uprawnienia nr MA/14817
w specjalności architektonicznej



OPRACOWANIE:
mgr arch. Jakub Soczyński
inż. arch. Dawid Bączkowski

BRANŻA: Architektura
FAZA: Budowlany

SKALA: 1:50
DATA: 08.2024

NR RYSUNKU:
A.PB.02

LEGENDA:

-  - Elementy istniejące
-  - Elementy odnawiane/wymieniane/uzupełniane

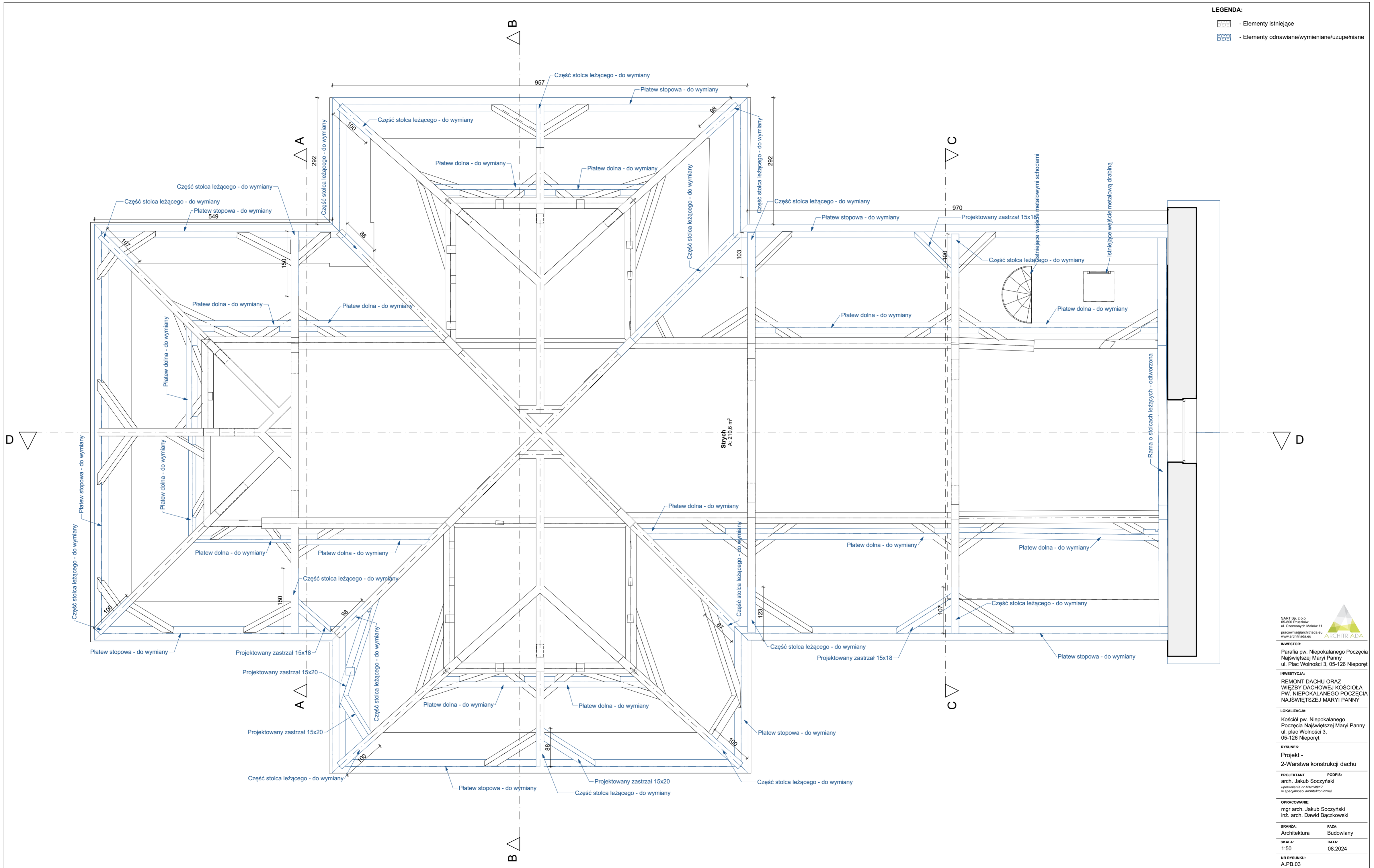

SART Sp. z o.o.
05-800 Pruszków
ul. Cieszyńskich-Maków 11
pracownia@architriada.eu
www.architriada.eu



INWESTOR:
Parafia pw. Niepokalanego Poczęcia
Najświętszej Maryi Panny
ul. Plac Wolności 3, 05-126 Nieporęt

INWESTYCJA:
REMONT DACHU ORAZ
WIEŻBY DACHOWEJ KOŚCIOLA
PW. NIEPOKALANEGO POCCĘCIA
NAJŚWIĘTSZEJ MARYI PANNY

LOKALIZACJA:
Kościół pw. Niepokalanego
Poczęcia Najświętszej Maryi Panny
ul. plac Wolności 3,
05-126 Nieporęt



RYSunEK:
Projekt -
2-Warstwa konstrukcji dachu

PROJEKTANT: arch. Jakub Soczyński
OPRACOWANIE: mgr arch. Jakub Soczyński
inż. arch. Dawid Bączkowski

BRANZA: Architektura
FAZA: Budowlany

SKALA: 1:50
DATA: 08.2024

NR RYSUNKU:
A.PB.03

- LEGENDA:**
-  - Elementy istniejące
 -  - Elementy odnawiane/wymieniane/uzupełniane

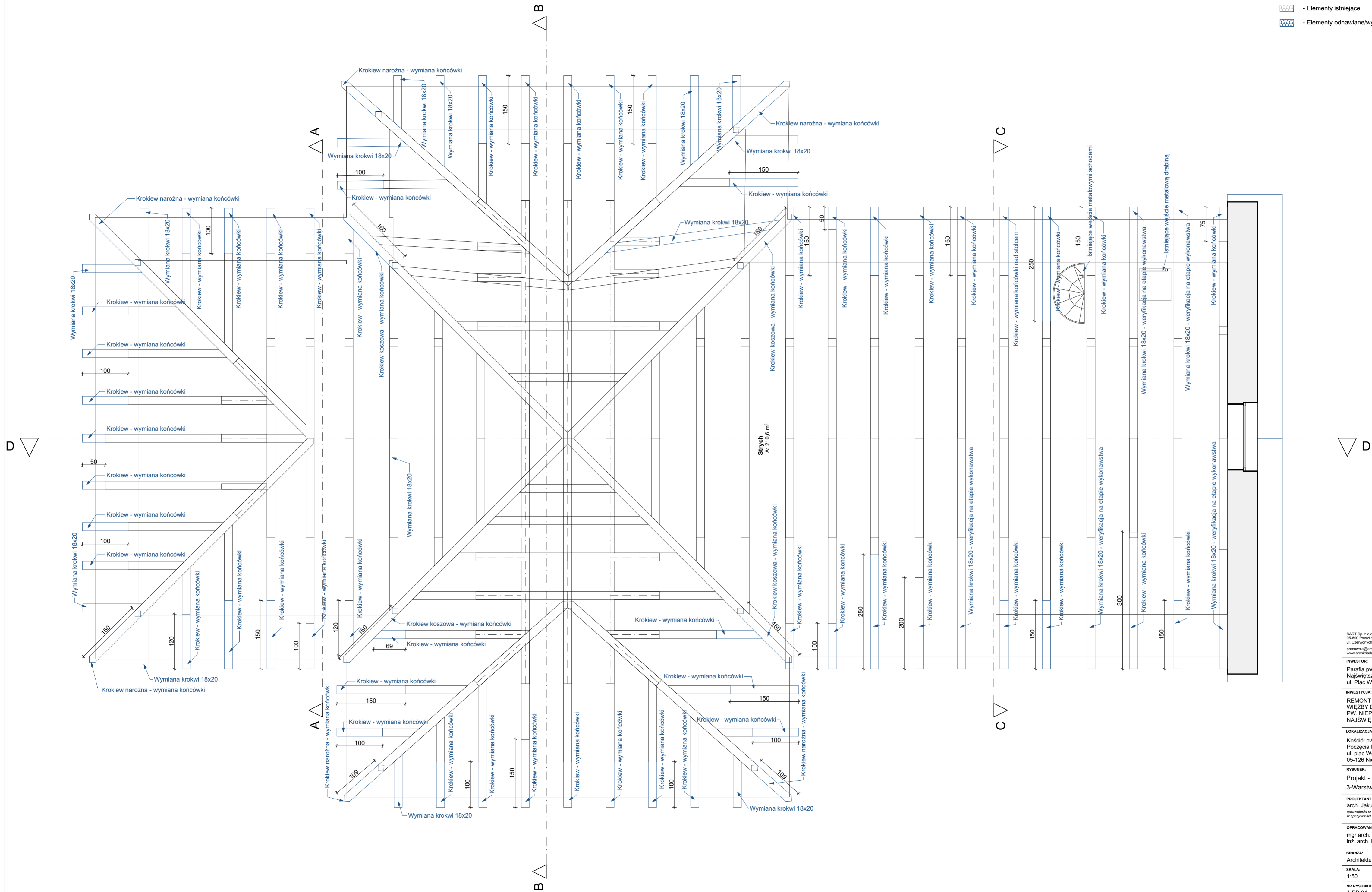

SART Sp. z o.o.
05-800 Pruszków
ul. Cieszyńskich-Maków 11
pracownia@architriada.eu
www.architriada.eu

INWESTOR:
Parafia pw. Niepokalanego Poczęcia
Najświętszej Maryi Panny
ul. Plac Wolności 3, 05-126 Nieporęt

INWESTYCJA:
REMONT DACHU ORAZ
WIEŻBY DACHOWEJ KOŚCIOŁA
PW. NIEPOKALANEGO POCZĘCIA
NAJŚWIĘTSZEJ MARYI PANNY

LOKALIZACJA:
Kościół pw. Niepokalanego
Poczęcia Najświętszej Maryi Panny
ul. plac Wolności 3,
05-126 Nieporęt

RYSunEK:
Projekt -
3-Warstwa konstrukcji dachu

PROJEKTANT:
arch. Jakub Soczyński
specjalista nr MA14817
w specjalności architektonicznej

OPRACOWANIE:
mgr arch. Jakub Soczyński
inż. arch. Dawid Bączkowski

BRANZA: Architektura
FAZA: Budowlany

SKALA: 1:50
DATA: 08.2024

NR RYSUNKU:
A.PB.04

LEGENDA:

- Elementy istniejące
- Elementy odnawiane/wymieniane/uzupełniane

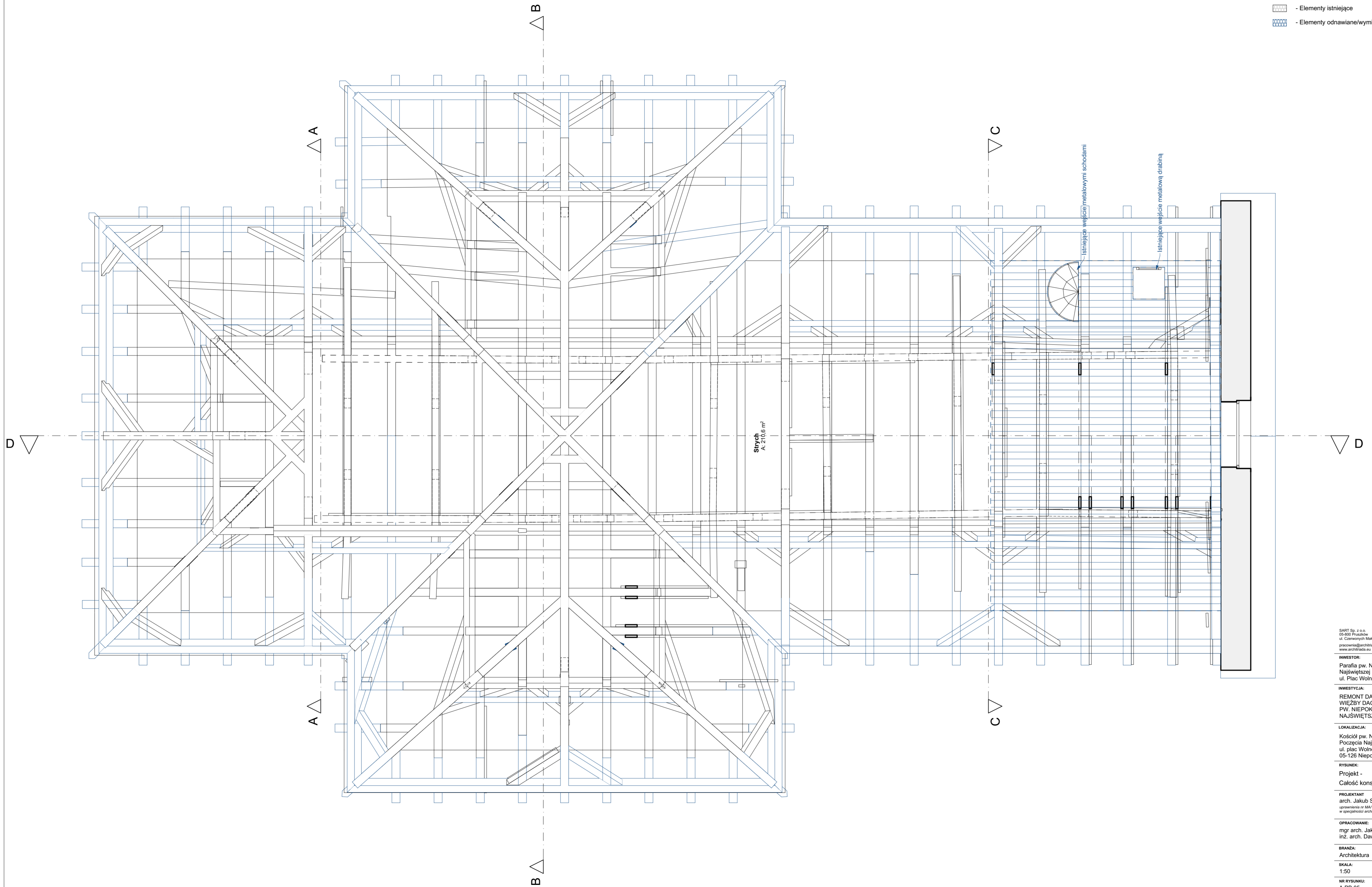

SART Sp. z o.o.
05-800 Pruszków
ul. Cieszyńskich Maków 11
pracownia@architriada.eu
www.architriada.eu



INWESTOR:
Parafia pw. Niepokalanego Poczęcia
Najświętszej Maryi Panny
ul. Plac Wolności 3, 05-126 Nieporęt

INWESTYCJA:
REMONT DACHU ORAZ
WIEŻBY DACHOWEJ KOŚCIOŁA
PW. NIEPOKALANEGO POCZĘCIA
NAJŚWIĘTSZEJ MARYI PANNY

LOKALIZACJA:
Kościół pw. Niepokalanego
Poczęcia Najświętszej Maryi Panny
ul. plac Wolności 3,
05-126 Nieporęt

RYSunEK:
Projekt -
Całość konstrukcji dachu

PROJEKTANT: arch. Jakub Soczyński
OPRACOWANIE: inż. arch. Dawid Bączkowski

OPRACOWANIE:
mgr arch. Jakub Soczyński
inż. arch. Dawid Bączkowski

BRANZA: Architektura
FAZA: Budowlany

SKALA: 1:50
DATA: 08.2024

NR RYSUNKU:
A.PB.05

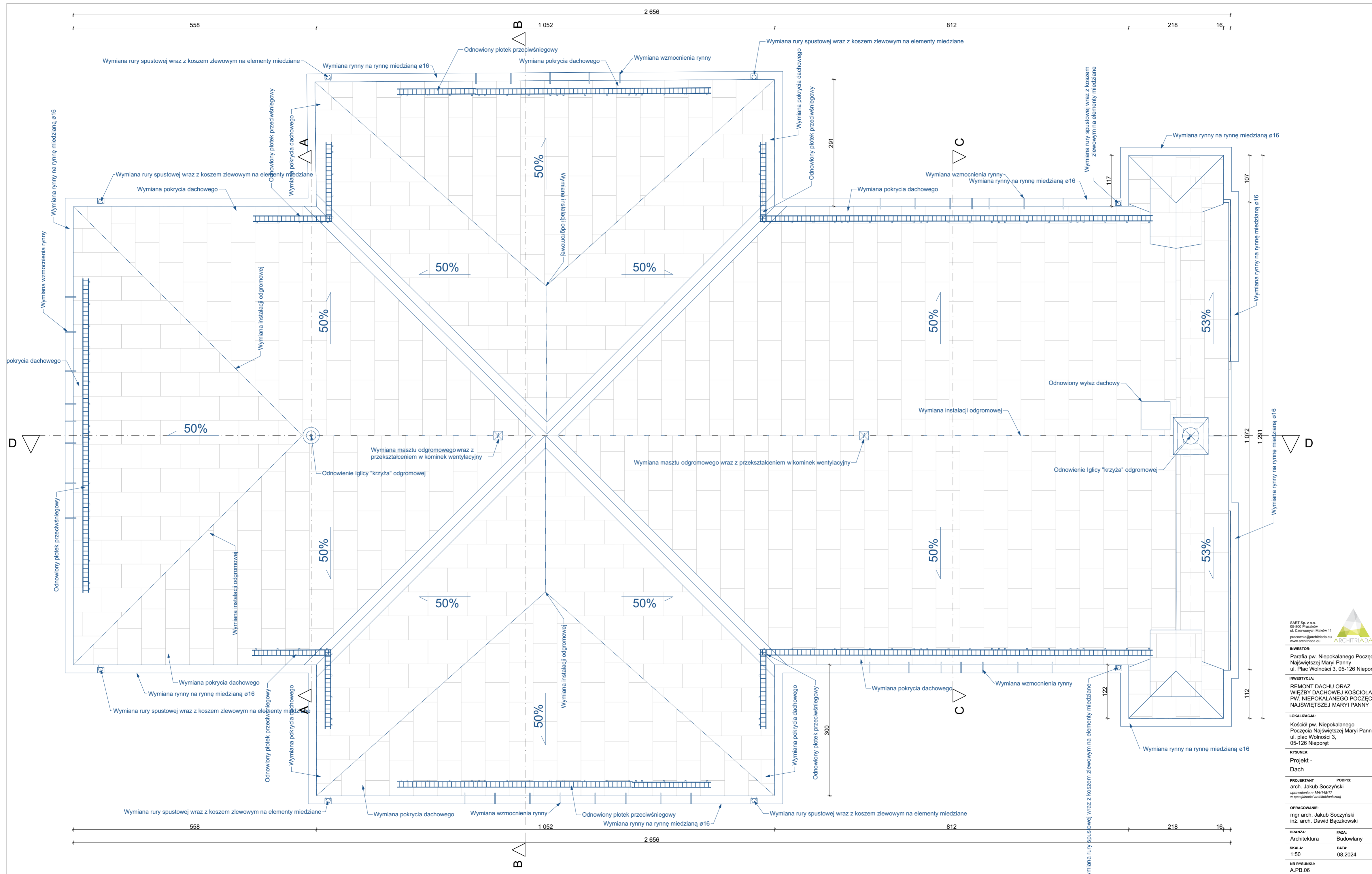

SART Sp. z o.o.
05-800 Pruszków
ul. Ciesielskich-Maków 11
pracownia@architriada.eu
www.architriada.eu

ARCHITRIADA

INWESTOR:
Parafia pw. Niepokalanego Poczęcia
Najświętszej Maryi Panny
ul. Plac Wolności 3, 05-126 Nieporęt

INWESTYCJA:
REMONT DACHU ORAZ
WIEŻBY DACHOWEJ KOŚCIOŁA
PW. NIEPOKALANEGO POCCZĘCIA
NAJSWIĘTSZEJ MARYI PANNY

LOKALIZACJA:
Kościół pw. Niepokalanego
Poczęcia Najświętszej Maryi Panny
ul. plac Wolności 3,
05-126 Nieporęt

RYSunEK:
Projekt -
Dach

PROJEKTANT
arch. Jakub Soczyński
opracowania nr MA14617
w specjalności architektonicznej

OPRACOWANIE:
mgr arch. Jakub Soczyński
inż. arch. Dawid Bączkowski

BRANZA:
Architektura



FAZA:
Budowlany

SKALA:
1:50

DATA:
08.2024

NR RYSUNKU:
A.PB.06

LEGENDA:

-  - Elementy istniejące
-  - Elementy odnawiane/wymieniane/uzupełniane

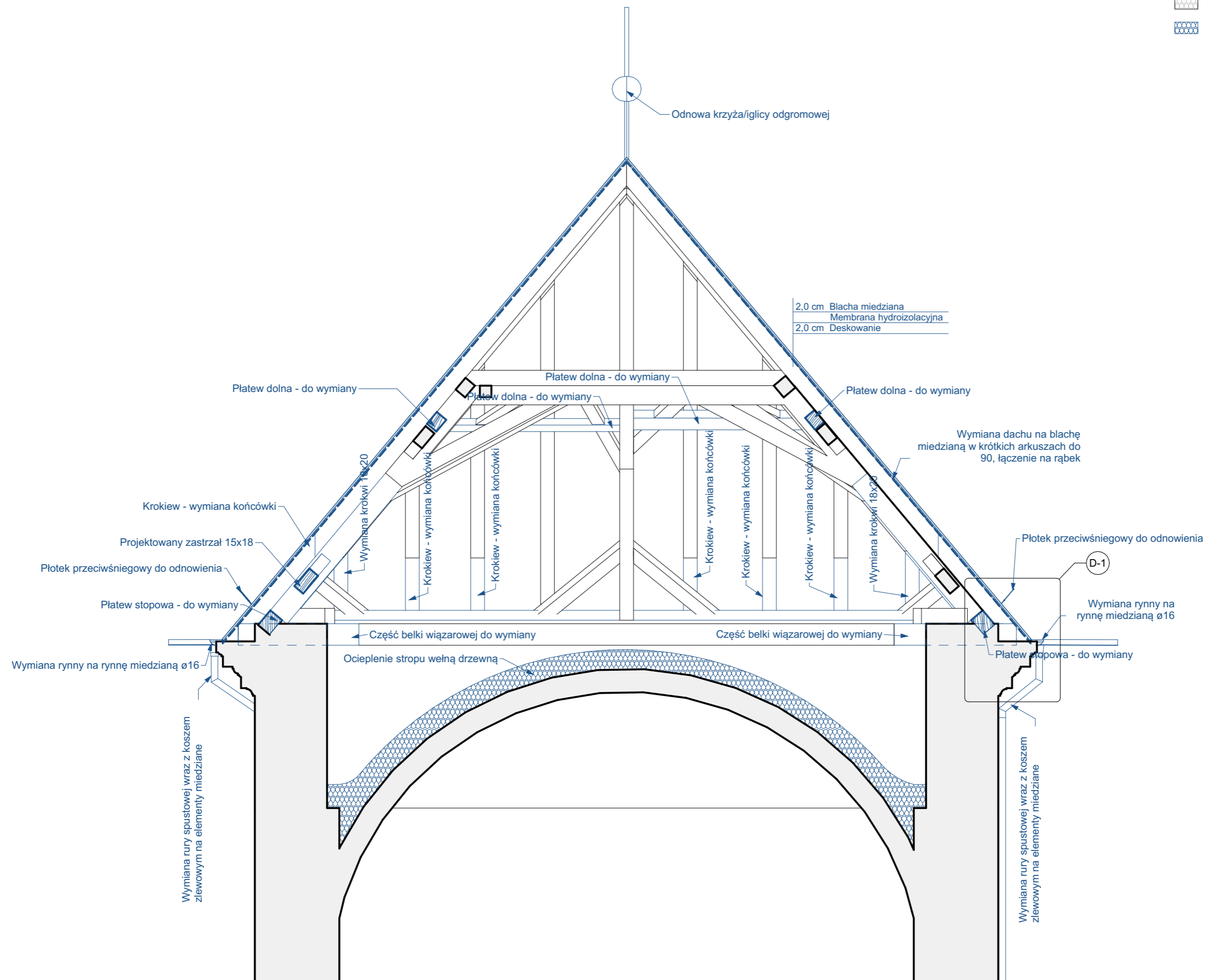

SART Sp. z o.o.
05-900 Pruszków
ul. Czerwonych Maków 11
pracownia@architriada.eu
www.architriada.eu



INWESTOR:
Parafia pw. Niepokalanego Poczęcia
Najświętszej Maryi Panny
ul. Plac Wolności 3, 05-126 Nieporęt

INWESTYCJA:
REMONT DACHU ORAZ
WIĘŻBY DACHOWEJ KOŚCIOŁA
PW. NIEPOKALANEGO POCZĘCIA
NAJŚWIĘTSZEJ MARYI PANNY

LOKALIZACJA:
Kościół pw. Niepokalanego
Poczęcia Najświętszej Maryi Panny
ul. plac Wolności 3,
05-126 Nieporęt

RYSUNEK:
Projekt -
Przekrój A-A

PROJEKTANT PODPIS:
arch. Jakub Soczyński
uprawnienia nr MA/148/17
w specjalności architektonicznej



OPRACOWANIE:
mgr arch. Jakub Soczyński
inż. arch. Dawid Bączkowski

BRANŻA: FAZA:
Architektura Budowlany

SKALA: DATA:
1:50 08.2024

NR RYSUNKU:
A.PB.07

LEGENDA:

-  - Elementy istniejące
-  - Elementy odnawiane/wymieniane/uzupełniane

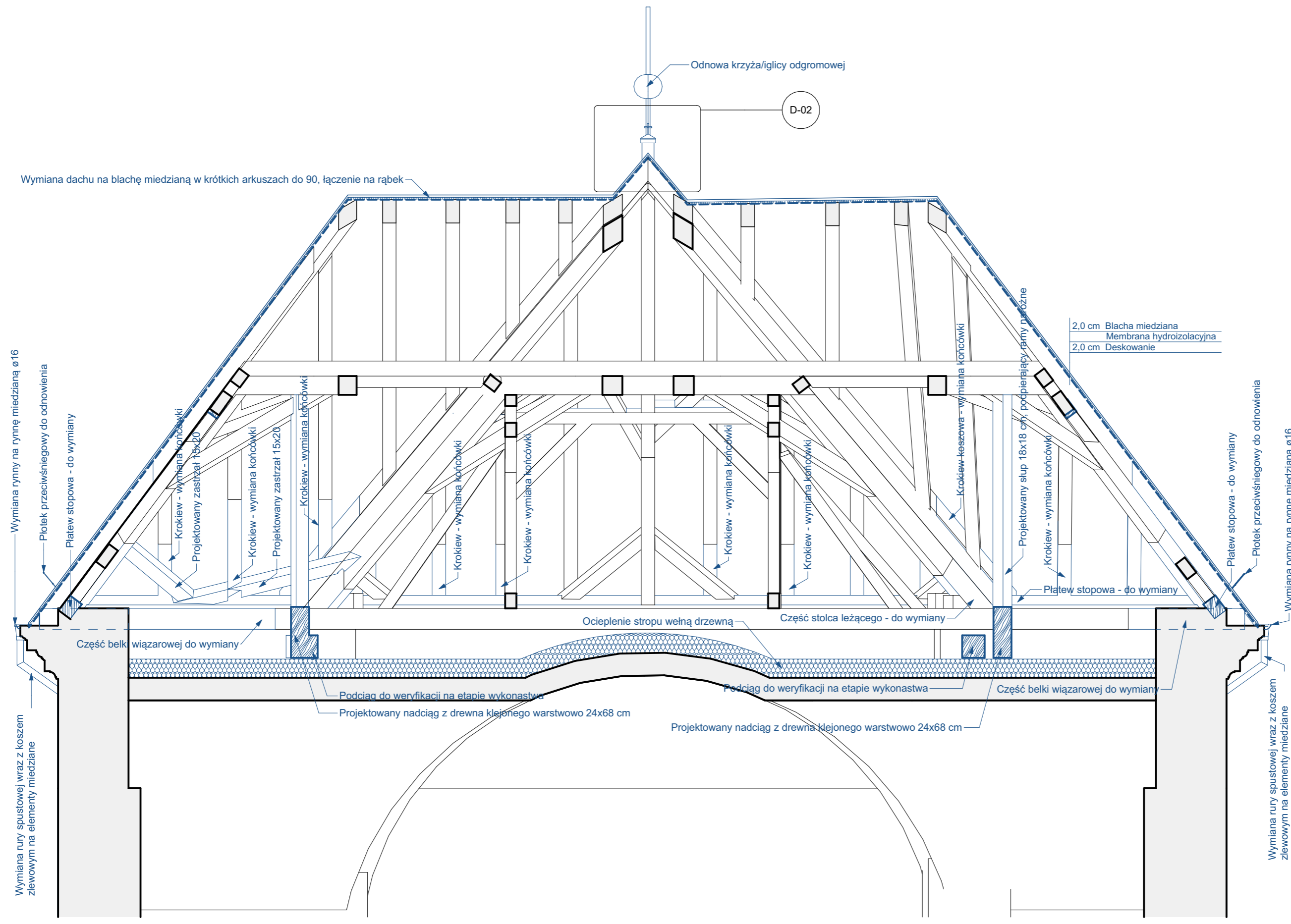

2,0 cm Blacha miedziana
2,0 cm Membrana hydroizolacyjna
2,0 cm Deskowanie

SART Sp. z o.o.
05-900 Pruszków
ul. Czerwonych Maków 11
pracownia@architriada.eu
www.architriada.eu



INWESTOR:
Parafia pw. Niepokalanego Poczęcia
Najświętszej Maryi Panny
ul. Plac Wolności 3, 05-126 Nieporęt

INWESTYCJA:
REMONT DACHU ORAZ
WIĘŻBY DACHOWEJ KOŚCIOŁA
PW. NIEPOKALANEGO POCZĘCIA
NAJŚWIĘTSZEJ MARYI PANNY

LOKALIZACJA:
Kościół pw. Niepokalanego
Poczęcia Najświętszej Maryi Panny
ul. plac Wolności 3,
05-126 Nieporęt

RYSUNEK:
Projekt -
Przekrój B-B

PROJEKTANT **PODPIS:**
arch. Jakub Soczyński
uprawnienia nr MA/148/17
w specjalności architektonicznej

OPRACOWANIE:
mgr arch. Jakub Soczyński
inż. arch. Dawid Bączkowski

BRANŻA: **FAZA:**
Architektura Budowlany

SKALA: **DATA:**
1:50 08.2024

NR RYSUNKU:
A.PB.08

LEGENDA:
 - Elementy istniejące

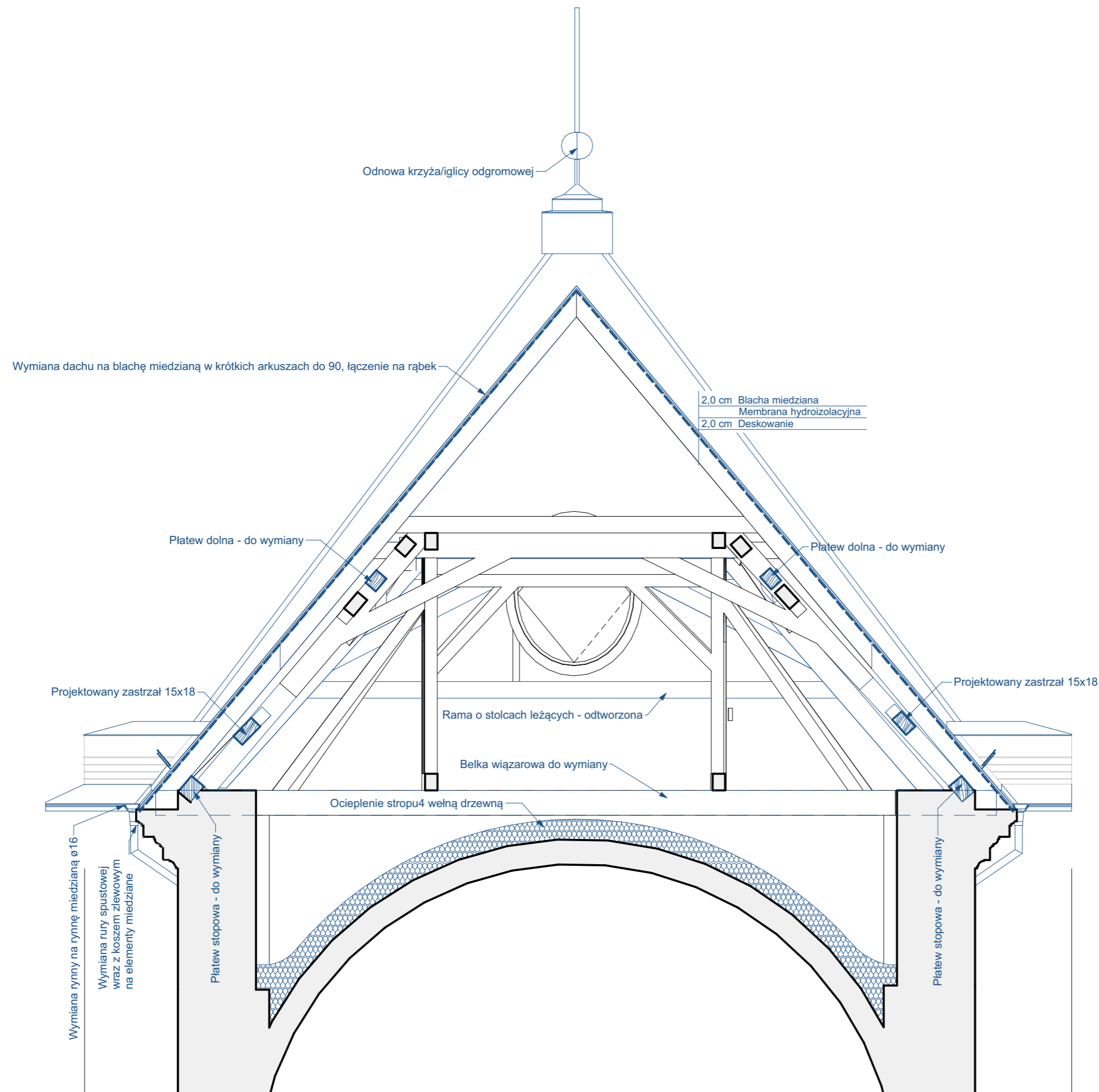
 - Elementy odnawiane/wymieniane/uzupełniane

SART Sp. z o.o.
05-800 Pruszków
ul. Czerwonych Maków 11
pracownia@architriada.eu
www.architriada.eu

**INWESTOR:**

Parafia pw. Niepokalanego Poczęcia
Najświętszej Maryi Panny
ul. Plac Wolności 3, 05-126 Nieporęt

INWESTYCJA:

REMONT DACHU ORAZ
WIĘŻBY DACHOWEJ KOŚCIOŁA
PW. NIEPOKALANEGO POCZĘCIA
NAJŚWIĘTSZEJ MARYI PANNY

LOKALIZACJA:

Kościół pw. Niepokalanego
Poczęcia Najświętszej Maryi Panny
ul. plac Wolności 3,
05-126 Nieporęt

RYSUNEK:

Projekt -
Przekrój C-C

PROJEKTANT **PODPIS:**
arch. Jakub Soczyński
uprawnienia nr MA/148/17
w specjalności architektonicznej

OPRACOWANIE:
mgr arch. Jakub Soczyński
inż. arch. Dawid Bączkowski

BRANŻA: **FAZA:**
Architektura Budowlany

SKALA: **DATA:**
1:50 08.2024

NR RYSUNKU:
A.PB.09

LEGENDA:

- Elementy istniejące
- Elementy odnawiane/wymieniane/uzupełniane

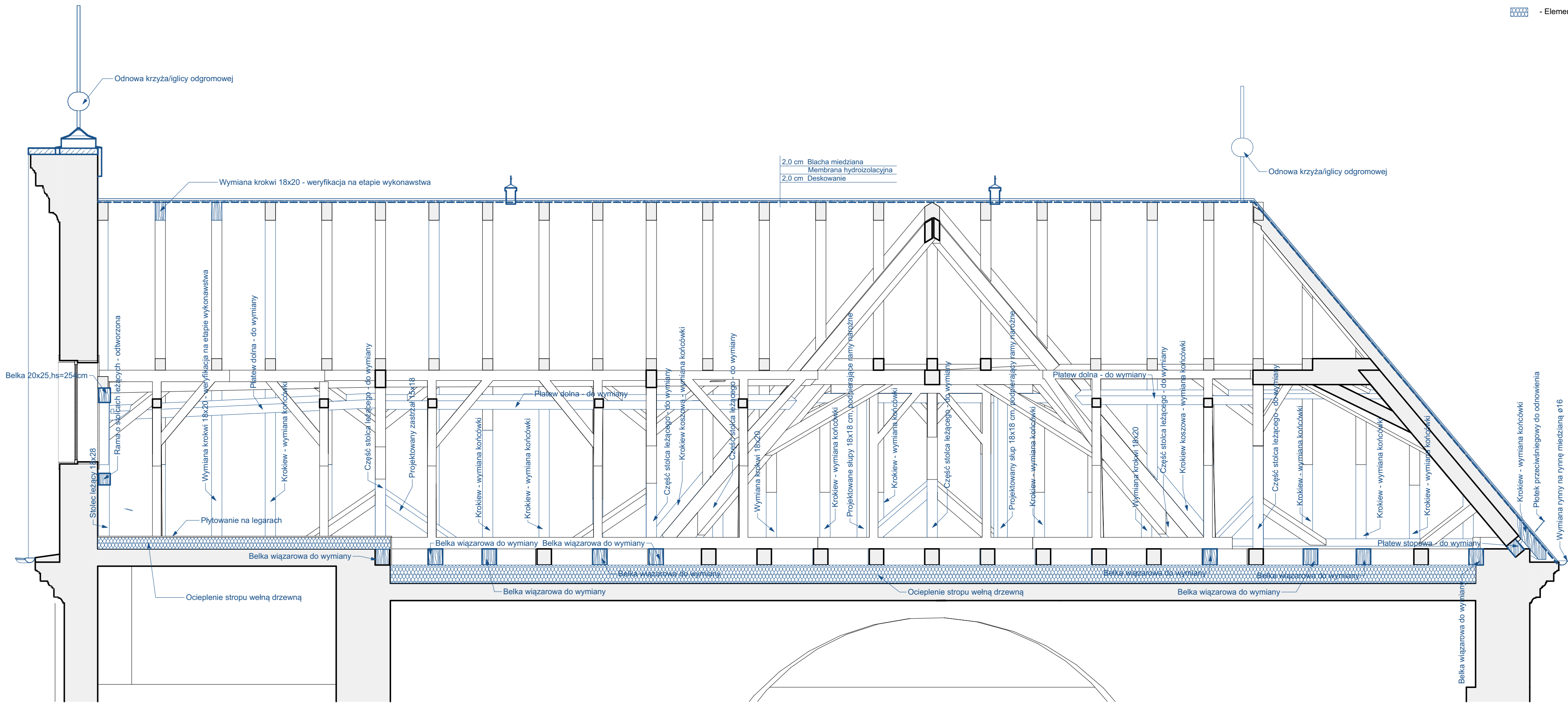

SART Sp. z o.o.
05-800 Pruszków
ul. Czarnowidzka 11
pracownia@architriada.eu
www.architriada.eu

INWESTOR:
Parafia pw. Niepokalanego Poczęcia Najświętszej Maryi Panny
ul. Plac Wolności 3, 05-126 Nieporęt

INWESTYCJA:
REMONT DACHU ORAZ
WIEŻY DACHOWEJ KOŚCIOŁA
PW. NIEPOKALANEGO POCZĘCIA
NAJŚWIĘTSZEJ MARYI PANNY

LOKALIZACJA:
Kościół pw. Niepokalanego
Poczęcia Najświętszej Maryi Panny
ul. plac Wolności 3,
05-126 Nieporęt

RYSUNEK:
Projekt -
Przekrój D-D

PROJEKTANT PODPIS:
arch. Jakub Soczyński
uprawnienia nr MA/148/17
w specjalności architektonicznej

OPRACOWANIE:
mgr arch. Jakub Soczyński
inż. arch. Dawid Bączkowski

BRANŻA: FAZA:
Architektura Budowlany

SKALA: DATA:
1:50 08.2024

NR RYSUNKU:
A.PB.10

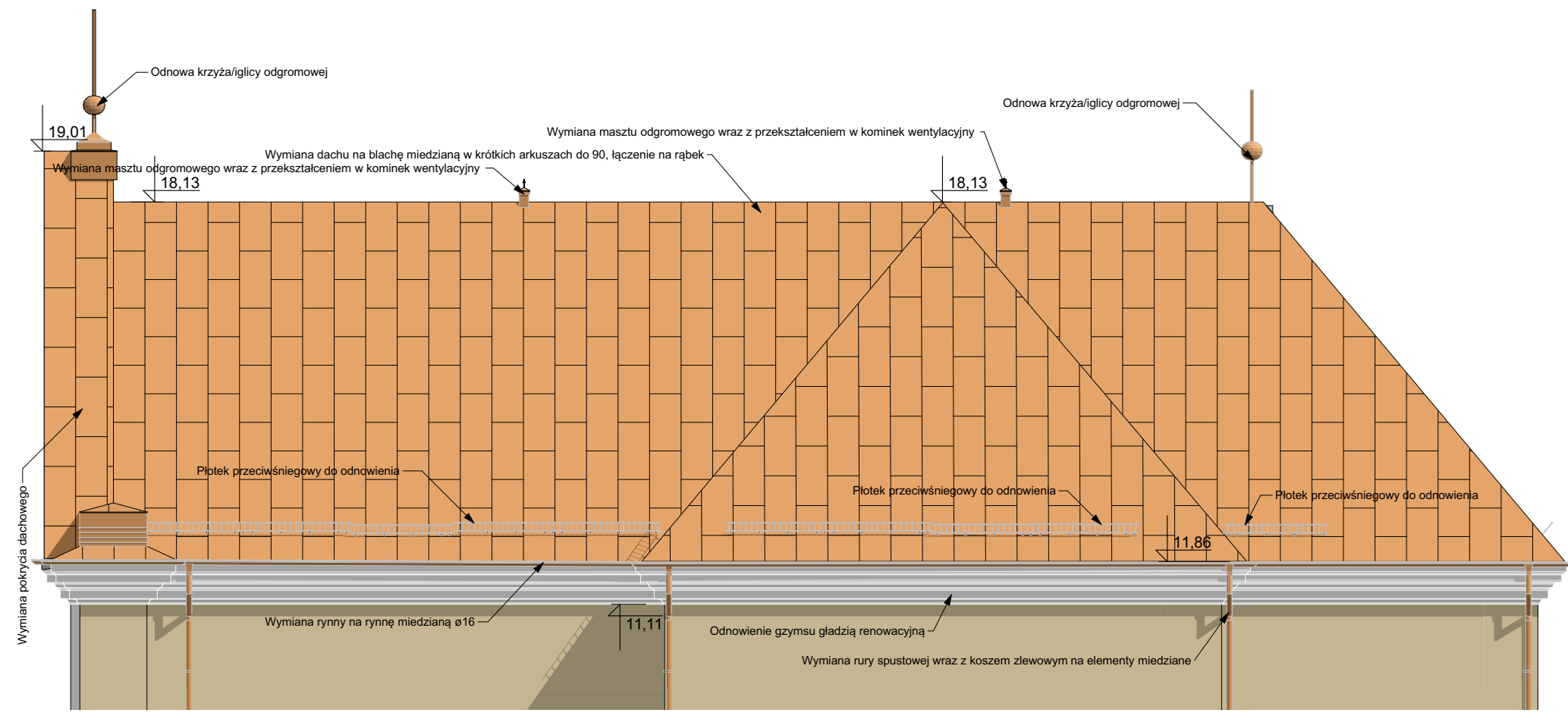

Elewacja Północna

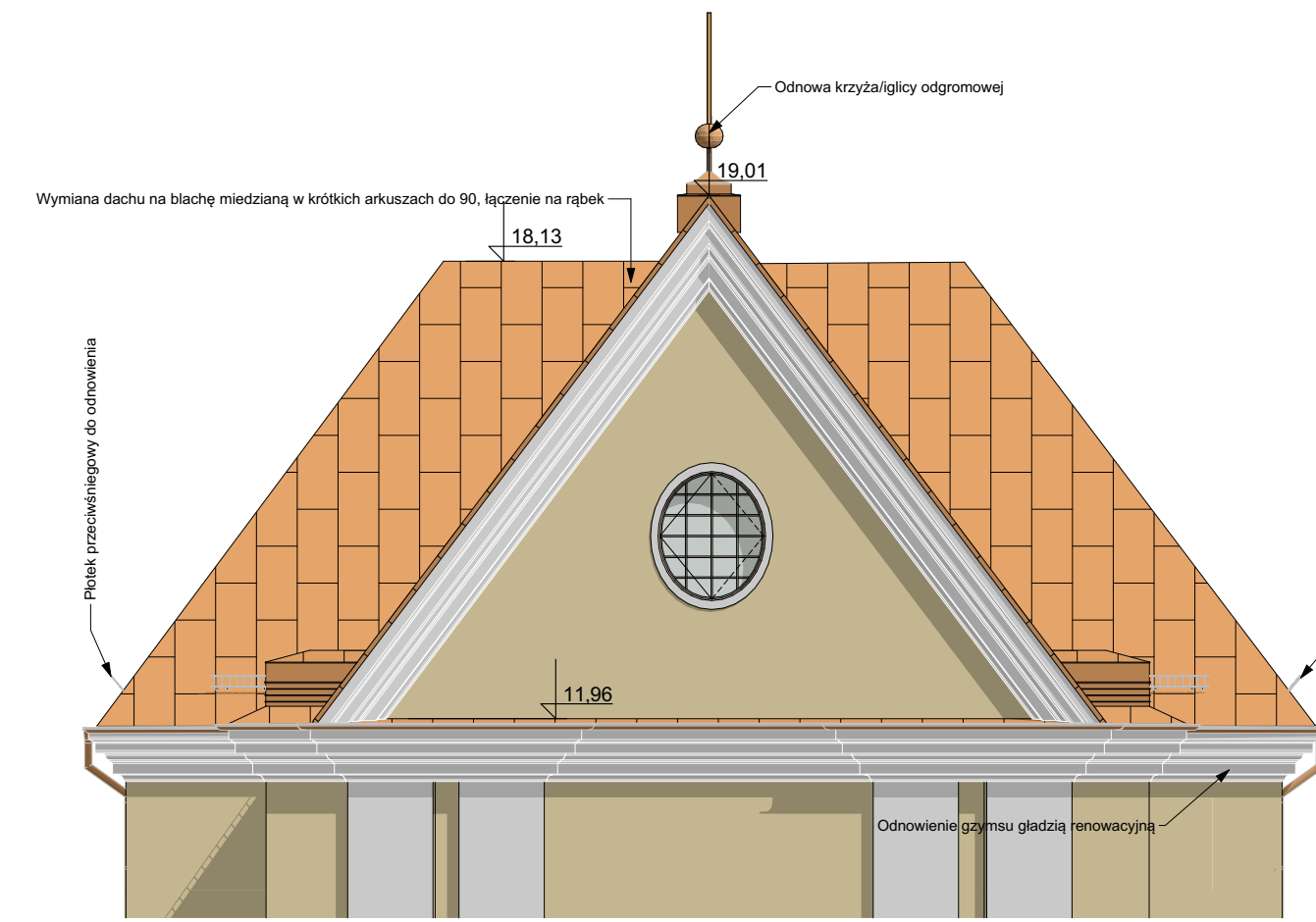

Elewacja Wschodnia

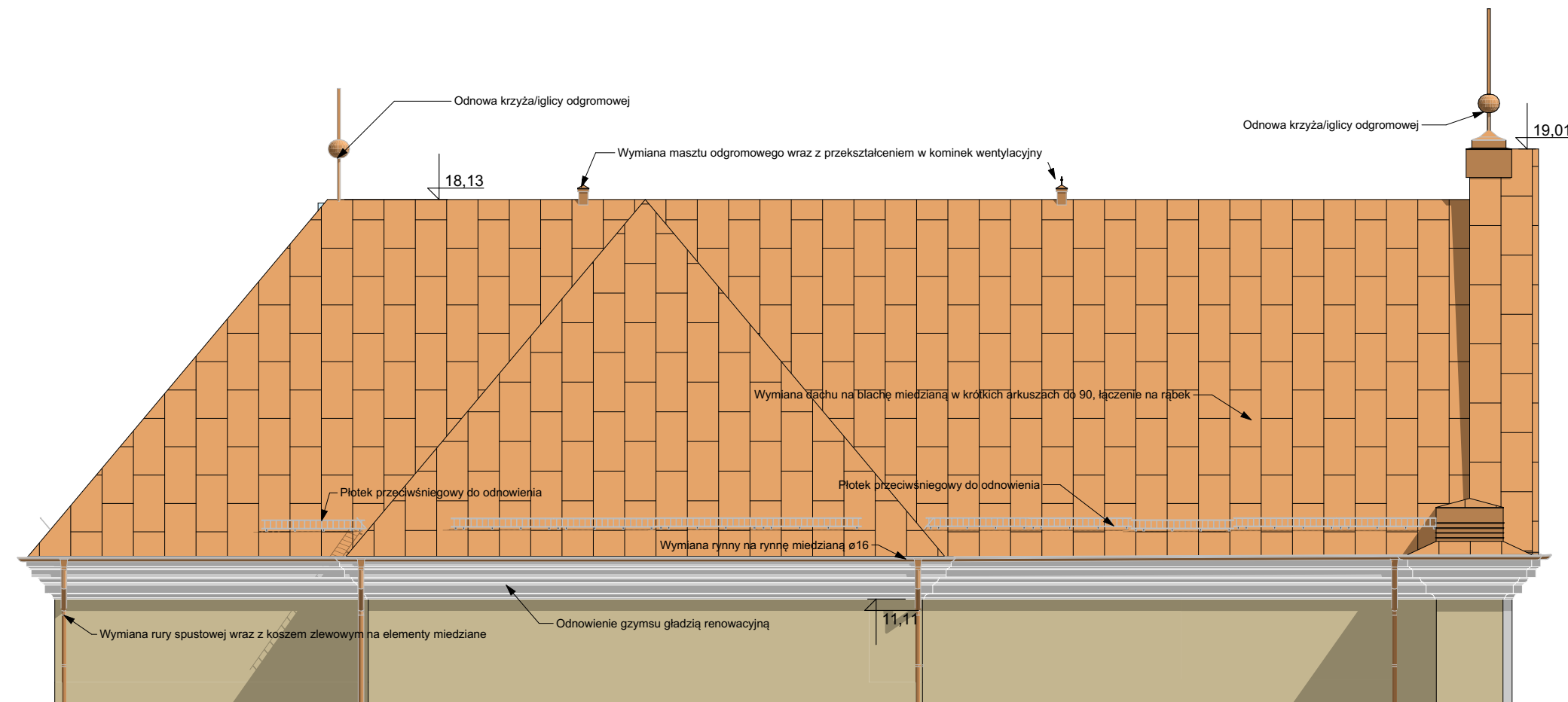

Elewacja Południowa

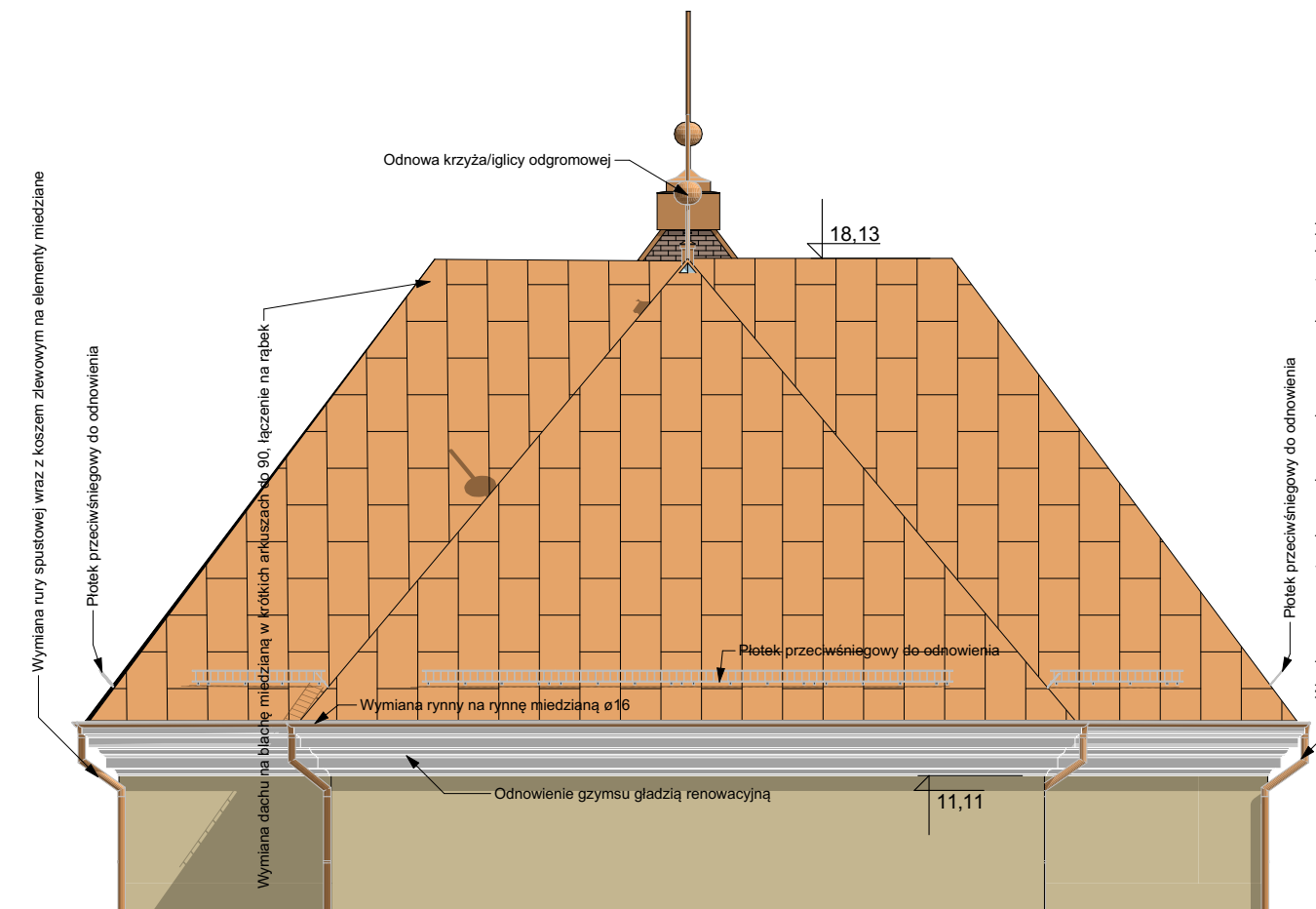

Elewacja zachodnia

SART Sp. z o.o.
05-800 Pnuszów
ul. Czerwonych Małków 11
pracownia@architriada.eu
www.architriada.eu

ARCHITRIADA

INWESTOR:
Parafia pw. Niepokalanej Poczęcia
Najświętszej Maryi Panny
ul. Plac Wolności 3, 05-126 Nieporęt

INWESTYCJA:
REMONT DACHU ORAZ
WIĘŻBY DACHOWEJ KOŚCIOŁA
PW. NIEPOKALANEJ POCZĘCIA
NAJŚWIĘTSZEJ MARYI PANNY

LOKALIZACJA:
Kościół pw. Niepokalanej
Poczęcia Najświętszej Maryi Panny
ul. plac Wolności 3,
05-126 Nieporęt

RYSUNEK:
Projekt -
Elewacje

PROJEKTANT PODPIS:
arch. Jakub Soczyński
uprawnienia nr MA/148/17
w specjalności architektonicznej

OPRACOWANIE:
mgr arch. Jakub Soczyński
inż. arch. Dawid Bączkowski

BRANŻA: FAZA:
Architektura Budowlany

SKALA: DATA:
1:100 08.2024

NR RYSUNKU:
A.PB.11

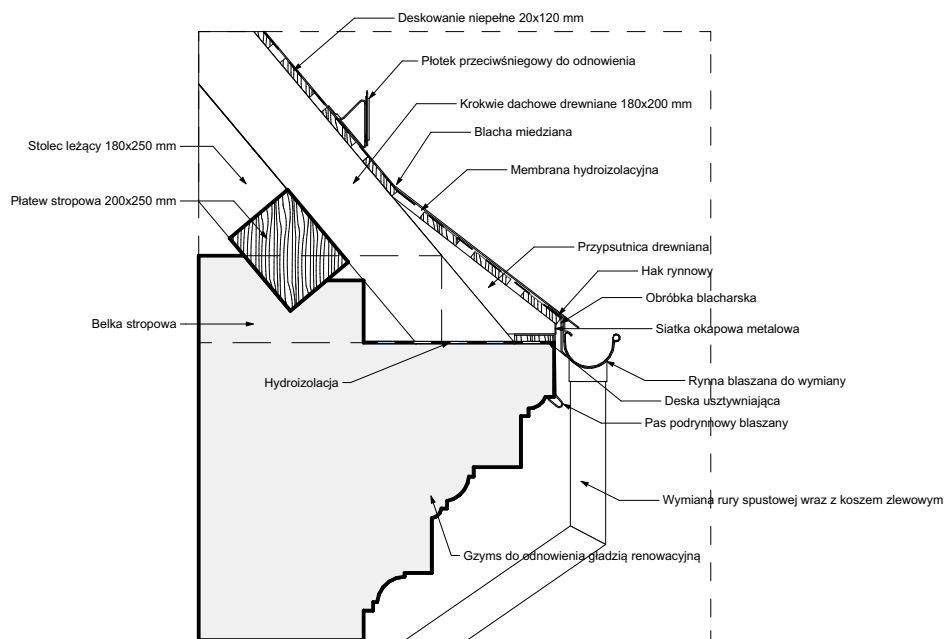

D-1 Detal zakończenia dachu

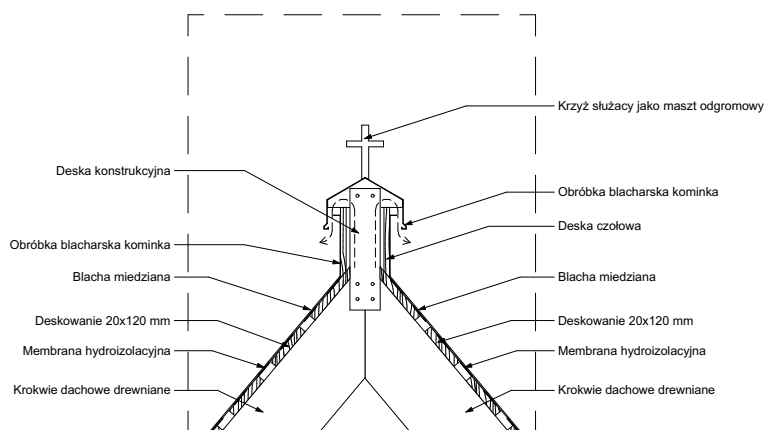

D-2 Detal kominka wentylacyjnego/kalenicy

SART Sp. z o.o.
05-800 Pruszków
ul. Czerwonych Maków 11
pracownia@architriada.eu
www.architriada.eu



INWESTOR:

Parafia pw. Niepokalanego Poczęcia
Najświętszej Maryi Panny
ul. Plac Wolności 3, 05-126 Nieporęt

INWESTYCJA:

REMONT DACHU ORAZ
WIĘŻBY DACHOWEJ KOŚCIOŁA
PW. NIEPOKALANEGO POCZĘCIA
NAJŚWIĘTSZEJ MARYI PANNY

LOKALIZACJA:

Kościół pw. Niepokalanego
Poczęcia Najświętszej Maryi Panny
ul. plac Wolności 3,
05-126 Nieporęt

RYСУNEK:

Projekt -
Detale

PROJEKTANT **PODPIS:**
arch. Jakub Soczyński
uprawnienia nr MA/148/17
w specjalności architektonicznej

OPRACOWANIE:

mgr arch. Jakub Soczyński
inż. arch. Dawid Bączkowski

BRANŻA: Architektura	FAZA: Budowlany
SKALA: 1:20	DATA: 08.2024

NR RYSUNKU:
A.PB.12